

BIMBINGAN TEKNIS

Rekapitulasi Hasil Penghitungan Suara dan Penetapan Hasil Pemilu



DATA DPT-HP2 PEMILU 2019 ===== **KELURAHAN PURWANTORO**

TPS		RW	RT-RT	DPT-HP2 (PEMILU 2019) 15-Dar- 2018	TPS		RW	RT-RT	DPT-HP2 (PEMILU 2019) 15- Dar-2018
TPS	1	01	1.4	242	TPS	42	13	1,2,3,4	298
TPS	2	01	2.3	292	TPS	43	13	4,5,6,7,8	294
TPS	3	02	1,2,3,4	296	TPS	44	13	8,9,10	185
TPS	4	03	1,2,3	287	TPS	45	14	1,2	224
TPS	5	03	3,4	296	TPS	46	14	3,4,5	233
TPS	6	04	1,2,3	294	TPS	47	15	1,3,4	283
TPS	7	05	1,2	289	TPS	48	15	2,4,5,9	291
TPS	8	05	3,4,5	293	TPS	49	15	5,6	227
TPS	9	06	1,6	292	TPS	50	15	6,7	233
TPS	10	06	3,4	290	TPS	51	15	7,8,9,10	272
TPS	11	06	5,6	296	TPS	52	16	1,2	270
TPS	12	06	2,5	298	TPS	53	16	2,3,9	273
TPS	13	07	1,11	294	TPS	54	16	3,4,5	273
TPS	14	07	9,10,12	293	TPS	55	16	5,6,7	270
TPS	15	07	7,8,13	283	TPS	56	16	7,8	271
TPS	16	07	7,13,14	267	TPS	57	17	1,2	192
TPS	17	07	5,6,14	264	TPS	58	17	2,3	195
TPS	18	07	5,6,14	274	TPS	59	18	1,2	236
TPS	19	07	4,5,15	260	TPS	60	18	2,3,4,5	234
TPS	20	07	3,15	275	TPS	61	18	5,6	240
TPS	21	07	2,3,4	185	TPS	62	19	1,2	198
TPS	22	08	1,2,3	293	TPS	63	19	2,3	191
TPS	23	08	3,5,6	274	TPS	64	20	1,2,3,4,5,6	290
TPS	24	08	6,7,8	294	TPS	65	20	1,2,6,7,8	256
TPS	25	08	8,9	275	TPS	66	20	1,3,8	261
TPS	26	09	1,2	274	TPS	67	21	2,3,4	259
TPS	27	09	2,3	279	TPS	68	21	2,3,4	267
TPS	28	09	4	265	TPS	69	21	5,6,7	246
TPS	29	09	4,5,6	284	TPS	70	21	7,8,9	246
TPS	30	10	1,2	286	TPS	71	22	1,2	213
TPS	31	10	2,3,4	272	TPS	72	22	3,4	200
TPS	32	10	4,5	277	TPS	73	22	4,5	200
TPS	33	10	5,6,7	278	TPS	74	23	1	235
TPS	34	10	7,8	211	TPS	75	23	2,3	251
TPS	35	11	1,2	257	TPS	76	23	3,4	246
TPS	36	11	2,3	269	TPS	77	24	1,2,3	199
TPS	37	11	3,4	287	TPS	78	24	3,4,5	209
TPS	38	11	4,5	289	TPS	79	07	2,3,10	262
TPS	39	12	1,2,3	235	TPS	80	13	10,11,12	219
TPS	40	12	3,4,5,6	244	TPS	81	20	3,4,5,6,7,8	229
TPS	41	12	6,7	230	TPS	82	08	4	225
					Total				21.129



PEMILU SERENTAK
2019

WARNA

KERTAS SUARA



Di dalam Tempat Pemungutan Suara (TPS) Kita akan diberikan 5 (lima) lembar Kertas Suara untuk dicoblos masing-masing sekali, dengan warna Kertas Suara yang berbeda, yaitu sebagai berikut :



3 KATEGORI PEMILIH DI PEMILU 2019



DPT (Daftar Pemilih Tetap)

Pemilih yang terdata KPU dari data pemilih Kemendagri atau pemilu terakhir



Mencoblos pukul 07.00-13.00 membawa e-KTP dan undangan memilih (C6)

DPTb (Daftar Pemilih Tambahan)

Pemilih yang pindah memilih ke TPS lain



Mencoblos pukul 07.00-13.00 membawa e-KTP dan surat pindah memilih (A5)

DPK (Daftar Pemilih Khusus)

Pemilih yang tidak terdata dalam DPT, tapi punya hak memilih



Mencoblos pukul 12.00-13.00 cukup membawa e-KTP ke TPS sesuai alamat pada e-KTP, tidak bisa TPS lain

Gunakan hak pilihmu pada Rabu, 17 April 2019. Jangan golput!





KETENTUAN SURAT SUARA BAGI PEMILIH YANG PINDAH PILIH (DPTb) KOTA MALANG



NO	PINDAH PILIH	JENIS SURAT SUARA YANG DIGUNAKAN
1.	Antar Kelurahan Dalam Satu Kecamatan Di Kota Malang	    
2.	Antar Kelurahan Antar Kecamatan Di Kota Malang	   
3.	Kabupaten Malang Dan Kota Batu	   
4.	Kabupaten/Kota Di Jawa Timur (Selain Kota Batu Dan Kabupaten Malang)	 
5.	Luar Provinsi Jawa Timur	



www.kpu-kotamalang.go.id



KPU MALANG



KPU MALANG KOTA



@kpukotamalang.official



(0341) 408898



SUKSESKAN **17** RABU
PEMILU April 2019

AYO **CEK** NAMAMU SUDAH TERDAFTAR SEBAGAI PEMILIH DI PEMILU 2019 ATAU BELUM?

Caranya Klik:

sidalih3.kpu.go.id

DaftarPemilihPemilu2019 | # DPSHP | # KPUmelayani

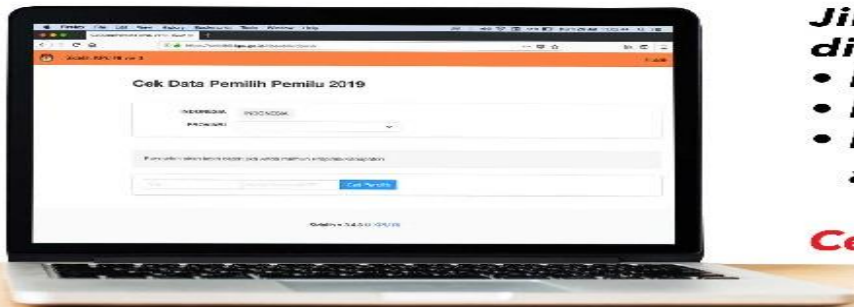

Jika kamu **belum terdaftar**
diportal tersebut segera laporkan Ke:

- KPU Kabupaten/Kota; atau
- PPK di Kantor Kecamatan; atau
- PPS di Kantor Kelurahan sesuai dengan alamat dalam **KTP-el** kamu.

Cek sebelum tanggal 16 Agustus 2018

PEMILIH
NEGARA
KUAT



www.kpu.go.id



KPU Republik Indonesia



@kpu_ri



@KPU_ID



You Tube KPU RI

KPU
Melayani

PRESIDEN DAN WAKIL PRESIDEN
REPUBLIK INDONESIA

**KELOMPOK PENYELENGGARA
PEMUNGUTAN SUARA (KPPS)**

KABUPATEN/KOTA :

KECAMATAN/DISTRIK:

DESA/KELURAHAN :

TPS :

KETUA :

SPECIMEN

TANDA TANGAN :

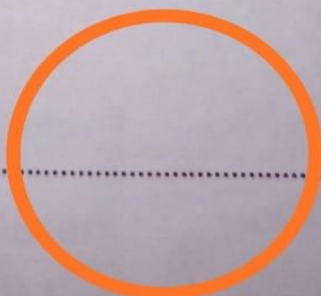

Harus diisi dan dittd
oleh Ketua KPPS

Nama Panwas TPS Kel. Purwantoro

PENGUMUMAN SELEKSI BERKAS CALON PENGAWAS TEMPAT PEMUNGUTAN SUARA KECAMATAN BLIMBING		
DESA/KELURAHAN : PURWANTORO		
NO	NAMA	KETERANGAN
01	SIDARJO BA	PURWANTORO
02	ARIF SYAFIUDIN	PURWANTORO
03	LAZUJARDI BANGKIT NASIONAL	PURWANTORO
04	LUTHFIAH	PURWANTORO
05	RADEN RAGIL SUDARMONO	PURWANTORO
06	NURUL GOMAR	PURWANTORO
07	ENDANG SUSILOWATI	PURWANTORO
08	RINA KARTINI	PURWANTORO
09	TRI MULYONO	PURWANTORO
10	NURUL SRI INDRIJAWATI	PURWANTORO
11	ROCHMAD	PURWANTORO
12	LISMIYANTI	PURWANTORO
13	DIAN CITRA	PURWANTORO
14	SUCI SARI WIDYANINGTIAS	PURWANTORO
15	SRI HASTINI	PURWANTORO
16	NOER ELSY RAHMAWATI	PURWANTORO
17	MAULIDYA PUTRI FAJRIN	PURWANTORO
18	UMI KALSUM	PURWANTORO
19	OKY SURYA DEWI	PURWANTORO
20	ANA USWATUN KHASANAH	PURWANTORO
21	DENNIS HANDOKO	PURWANTORO
22	MUFIDAH	PURWANTORO
23	UMI KHASANAH	PURWANTORO
24	SRI KUSRIANTINI	PURWANTORO
25	HARIS ALFIANSYAH	PURWANTORO
26	LELY HIDAYATI	PURWANTORO
27	LAILAH INTAMA	PURWANTORO
28	MUHAMMAD ADI FAUZI	PURWANTORO
29	ELOK ROHMATILAH	PURWANTORO
30	IRFAN PUTRA FAJAR	PURWANTORO
31	BENNY WIBISONO	PURWANTORO
32	HENNY FITRIA AGUSTINE	PURWANTORO
33	EDDY SUHARYANTO	PURWANTORO
34	NARTO SPD	PURWANTORO
35	ALFI SYAHRI	PURWANTORO
36	PRASTIWI MUFIDA	PURWANTORO
37	SRI WILUJWNG	PURWANTORO
38	FARA AMALIA	PURWANTORO
39	LUKMANSYAH	PURWANTORO
40	SACHRONI	PURWANTORO
41	DJUNAEDI	PURWANTORO
42	RIDWAN	PURWANTORO
43	YETTY DWI PURWANING	PURWANTORO
44	SITI AMINAH	PURWANTORO
45	ERVINA NATALIA	PURWANTORO
46	HEROE PRASETYO ADI	PURWANTORO
47	BAITUL ROCHMAN	PURWANTORO
48	NURUL SUBAKTI	PURWANTORO
49	YUYUN PREGOWATI	PURWANTORO
50	IDA NURUL AINI	PURWANTORO
51	PAGIONO	PURWANTORO
52	BOBBY ADI SAPUTRO N	PURWANTORO
53	SUHARIYANTO	PURWANTORO
54	MOCH. TOHA	PURWANTORO
55	MUHAMMAD REZHA C.P	PURWANTORO
56	SUDJIONO	PURWANTORO
57	AHMAD MUFLIH FAUZAN	PURWANTORO
58	AMIR MAHMUD SISWANTO	PURWANTORO
59	RAMADAN ADI SANTOSO	PURWANTORO
60	SITI ZURROH IDA	PURWANTORO
61	MEIYANTIKA KUSTIANA	PURWANTORO
62	ANTONIUS DUTY SUSILO	PURWANTORO
63	DANANG SAROSO	PURWANTORO
64	BUDI SANTOSO	PURWANTORO
65	AHMAD SAFRUDIN	PURWANTORO
66	FITRIA RAHADI	PURWANTORO
67	DADOS PRIYOJATI	PURWANTORO
68	WAHYU INDRASUKMARA	PURWANTORO
69	TEGUH WIYONO	PURWANTORO
70	BAMBANG EKO D	PURWANTORO
71	WIJI UTAMI	PURWANTORO
72	DWI WAHYUNI	PURWANTORO
73	MAULIDA NDARI	PURWANTORO
74	HARI WA HYUNI	PURWANTORO
75	ADAM RISTUN	PURWANTORO
76	ABDUL HADI ARIYANTO	PURWANTORO
77	SULISTYO RINI	PURWANTORO
78	ROBIA WACHROH MUHAMMAD LAQIM	PURWANTORO
79	RACHMAD SAMAJI	PURWANTORO
80	RIKO ADITYA WICAKSONO	PURWANTORO
81	AYU NINGDYAH	PURWANTORO

82 ANDRIANI YUN P. PURWANTORO

KETUA POKJA

RUSMINSE

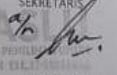

SEKRETARIS

HERU PURWANTO

NIP : 196503032007011014

- PENDIDIKAN
- SEHAT JASMI

Saksi-saksi (Parpol-DPD-Pilpres)



NOMOR URUT PARPOL PESERTA PEMILU 2019

KPU meloloskan 14 partai politik sebagai peserta Pemilu 2019. Masing-masing partai kini telah bergantung nomor urut peserta.

1 PARTAI KEBANGKITAN BANGSA	2 PARTAI SOLIDARITAS INDONESIA	3 PARTAI DEMOKRASI INDONESIA PERJUANGAN	4 PARTAI KEADILAN SEJAHTERA
5 PARTAI NASDEM	6 PARTAI GARUDA	7 PARTAI BERKARYA	8 PARTAI SOLIDARITAS INDONESIA
9 PARTAI GERINDRA	10 PARTAI AMANAT NASIONAL	11 PARTAI SOLIDARITAS INDONESIA	12 PARTAI AMANAT NASIONAL
13 PARTAI HANURA	14 PARTAI DEMOKRAT		

**DIBUKA
KEMBALI**



PELAYANAN PINDAH MEMILIH
FORM A5

**DENGAN KETENTUAN
HANYA UNTUK**

-KATEGORI PEMILIH-

- TERKENA BENCANA ALAM
- DIRAWAT/MENUNGGU KELUARGA DI RUMAH SAKIT
- MENJALANKAN TUGAS NEGARA
- MENJADI TAHANAN RUTAN/LAPAS
- MENJALANKAN TUGAS SAAT PEMUNGUTAN SUARA
(MEMBAWA SALINAN SURAT TUGAS)

DIBUKA SAMPAI

10

APRIL 2019

*SELAIN KATEGORI DI ATAS TIDAK DAPAT DILAYANI UNTUK PEMBUATAN FORM A5

TUGAS KPPS 1-7



- **PENCATATAN KEHADIRAN**
Pemilih datang ke TPS dengan membawa form model C.6 yang diserahkan ke petugas kpps 4 dan kpps 5 dan mengisi form C.7
- **MENUNGGU DI ANTRIAN**
Pemilih menunggu hingga dipanggil oleh KPPS 1 untuk diberikan Surat Suara
- **MENERIMA SURAT SUARA**
Pemilih akan mendapatkan 5 Surat Suara (Presiden dan Wakil Presiden, DPR RI, DPD RI, DPRD Provinsi dan DPRD Kab/Kota) dan pastikan Surat Suara yang diterima tidak rusak
- **MENCOBLOS**
Berjalan ke Bilik Suara dan melakukan Pencoblosan pada masing-masing Surat Suara dengan bijaksana dan sesuai dengan pilihan anda
- **MEMASUKAN SURAT SUARA**
Setelah selesai, lipat kembali Surat Suara dan masukan ke Kotak Suara yang dijaga oleh KPPS 6 sesuai dengan jenisnya
- **PENCELUPAN JARI**
Berjalan ke KPPS 7 untuk mencelupkan Jari sebagai tanda anda telah melaksanakan Hak-nya sebagai Pemilih

Rekapitulasi Tingkat Kecamatan



Pelaksanaan Rekapitulasi

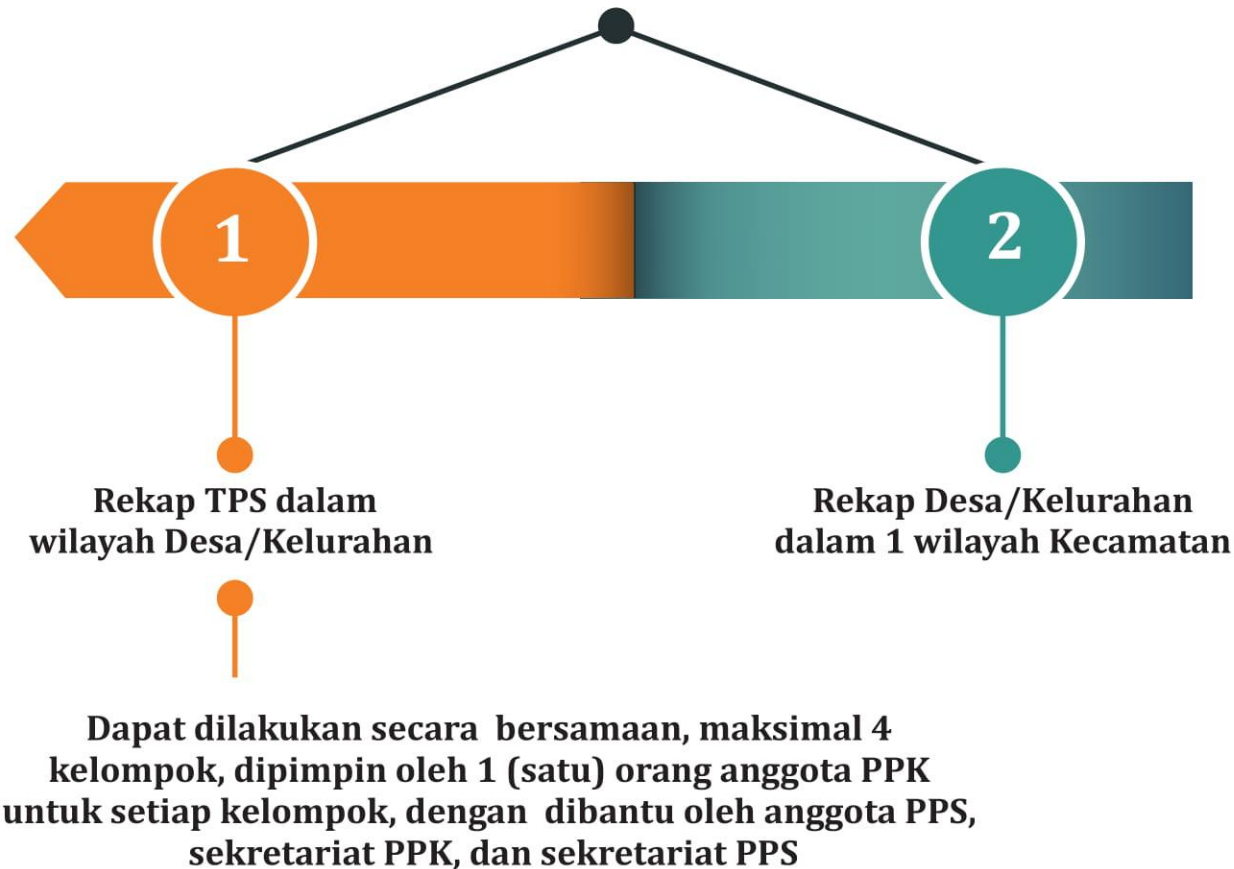

Kelengkapan Rapat Pleno

- Kotak Suara tersegel hasil pemungutan dan penghitungan Suara di TPS
- Laptop/PC
- Printer
- LCD (Jika Ada)
- Formulir Rekap (menggunakan Situng Rekap)
- Sampul Kertas & segel
- ATK
- Kotak Suara Kosong (sebanyak 5 jenis kebutuhan)

Peserta Rapat Rekapitulasi

- Saksi
- Panwaslu Kecamatan
- PPS dan sekretariat PPS
- Rapat rekapitulasi dapat pula dihadiri oleh Pemantau Pemilu, masyarakat, dan/atau instansi terkait.
- PPK dapat menghadirkan KPPS **apabila** terjadi perselisihan di tingkat TPS

Rekapitulasi Tingkat Kecamatan



Urutan Jenis Pemilu dalam Pelaksanaan Rekapitulasi Hasil Penghitungan Suara

Rekapitulasi TPS dalam wilayah Kelurahan/Desa



Rekapitulasi Desa/Kelurahan dalam 1 wilayah Kecamatan



Saksi yang menghadiri Pelaksanaan Rekapitulasi Hasil Penghitungan Suara

- Jumlah saksi yang hadir maksimal 2 orang dari setiap kelompok atau tahapan rekap dengan tugas secara bergantian
- Saksi yang hadir mewakili 1 peserta Pemilu
- Saksi Wajib membawa dan menyerahkan surat mandat pada saat pelaksanaan rapat pleno yang ditanda tangani oleh:
 - a. Pasangan calon /Tim Kampanye → Pemilu Presiden dan Wakil Presiden
 - b. Pimpinan Parpol tingkat kab/kota atau di atasnya → Pemilu DPR, DPRD Provinsi dan DPRD Kab/Kota
 - c. Calon anggota DPD → Pemilu anggota DPD

Rekapitulasi Tingkat Kecamatan

Formulir Rekapitulasi



1. Fomulir Rekapitulasi Hasil Penghitungan Perolehan Suara TPS dalam Wilayah Desa/Kelurahan

A. Formulir Plano (dapat menggunakan LCD) dan DAA 1 (menggunakan SITUNG Rekap)

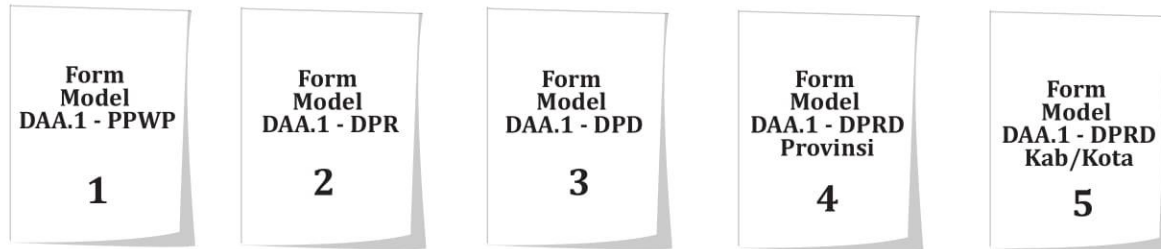

2. Fomulir Rekapitulasi Desa/Kelurahan dalam wilayah Kecamatan

B. Formulir Plano (dapat menggunakan LCD) dan Formulir Model DA 1 (menggunakan SITUNG Rekap)

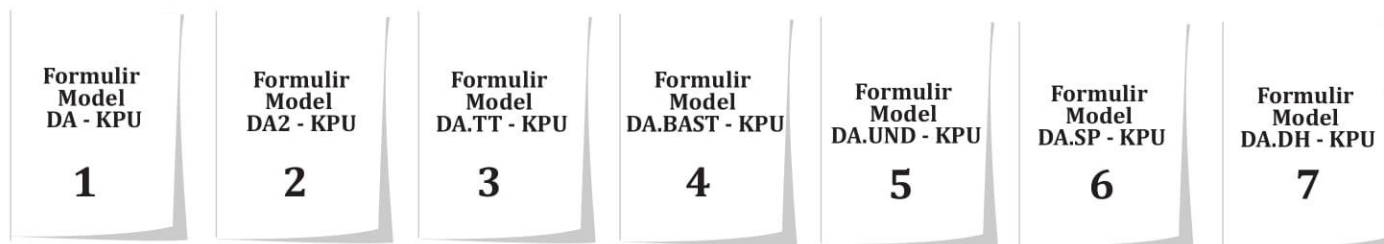
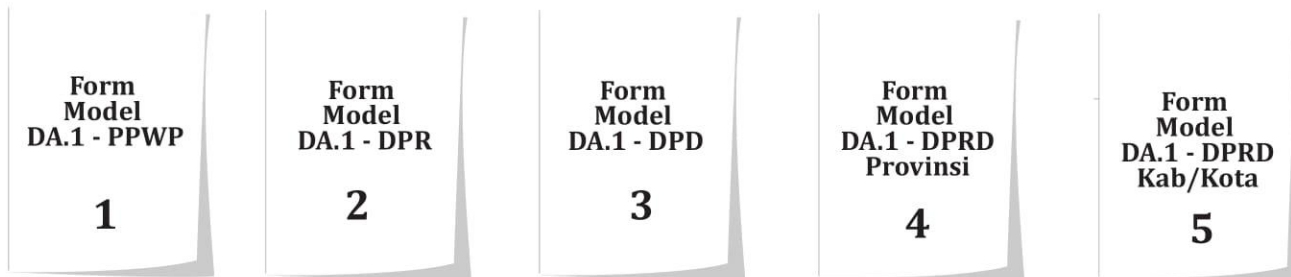

Kotak Suara yang dibuka dalam Pelaksanaan Rekapitulasi di Tingkat Kecamatan



KOTAK PILPRES



Kotak suara yang berisi :

1. Model C1.Plano-PPWP berhologram
2. Sampul berisi Model C1-PPWP hologram
3. Sampul berisi Model C1-DPR hologram
4. Sampul berisi Model C1-DPD hologram
5. Sampul berisi Model C1-DPRD Provinsi hologram
6. Sampul berisi Model C1-DPRD Kab/Kota hologram
7. Sampul berisi Model C-KPU berhologram, Model C2-KPU, dan Model C5-KPU
8. Sampul berisi Model C3-KPU, Model C6-KPU, dan Model A5-KPU/Model A.5 LN-KPU
9. Sampul berisi Model C7.DPT-KPU, Model C7.DPTb-KPU, Model C7.DPK-KPU, Model A.3-KPU, Model A.4-KPU dan Model A.DPK-KPU
10. Sampul berisi Surat Suara Sah (Pilpres)
11. Sampul berisi Surat Suara Tidak Sah (Pilpres)
13. Sampul berisi Surat Suara Tidak digunakan (Pilpres)
14. Sampul berisi Surat Suara rusak/keliru coblos (Pilpres)

Formulir yang dibuka:

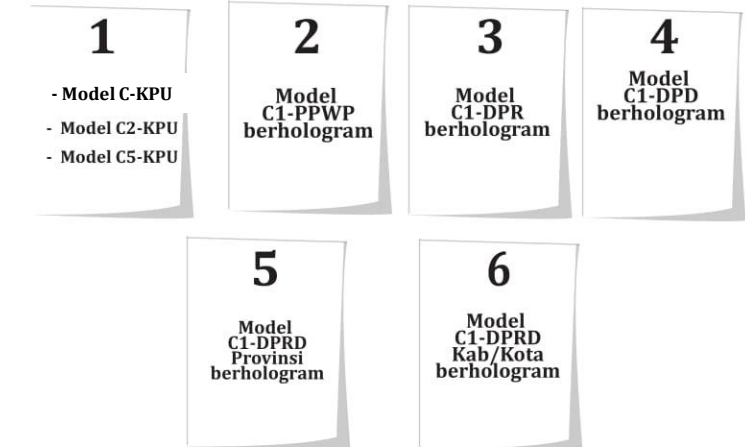

Rekapitulasi Tingkat Kecamatan



Catatan:

Pelaksanaan Rapat Pleno terbuka untuk rekapitulasi hasil penghitungan suara setiap TPS dalam wilayah Desa/Kelurahan atau sebutan lain serta Rekapitulasi hasil penghitungan setiap Desa/Kelurahan atau sebutan lain dalam wilayah Kecamatan.

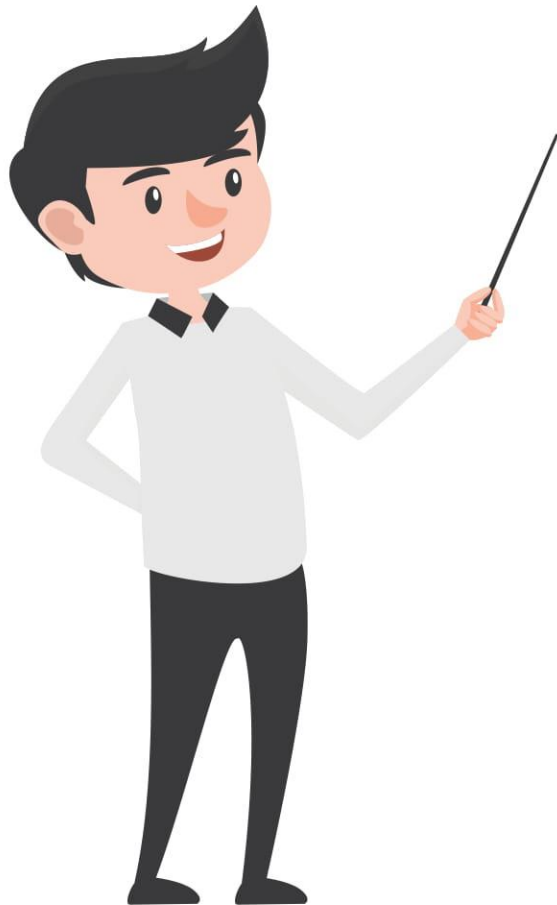

Rekapitulasi Tingkat Kecamatan Pembagian Tugas PPK



Rekapitulasi TPS dalam wilayah desa/ kelurahan atau sebutan lain

Ketua PPK

Memimpin rapat Rekapitulasi Hasil Penghitungan Perolehan Suara

Anggota PPK dibantu Ketua atau anggota PPS

Membacakan Formulir

- Model C-KPU dan
- Model C1-PPWP,
- Model C1-DPR,
- Model C1-DPD,
- Model C1-DPRD Provinsi,
- Model C1-DRPD Kab/Kota, dan
- Model C2-KPU

Anggota PPK dibantu Anggota PPS

Mencatat rekapitulasi hasil penghitungan suara

- Output hasil rekapitulasi :
- Model DAA1-PPWP,
 - Model DAA1-DPR,
 - Model DAA1-DPD,
 - Model DAA1-DPRD Provinsi,
 - Model DAA1-DPRD Kab/Kota, dan Seluruh Model Planonya.

Rekapitulasi Tingkat Kecamatan Pembagian Tugas PPK



Rekapitulasi setiap desa/kelurahan atau sebutan lain dalam wilayah kecamatan

Ketua PPK →

Memimpin rapat Rekapitulasi Hasil Penghitungan Perolehan Suara

Anggota PPK dibantu Ketua atau anggota PPS →

Membacakan Formulir →

- Model DAA1-PPWP,
- Model DAA1-DPR,
- Model DAA1-DPD,
- Model DAA1-DPRD Provinsi,
- Model DAA1-DRPD Kab/Kota

Anggota PPK dibantu Anggota PPS →

Mencatat rekapitulasi hasil penghitungan suara →

Output hasil rekapitulasi :

- Model DA1-PPWP,
- Model DA1-DPR,
- Model DA1-DPD,
- Model DA1-DPRD Provinsi,
- Model DA1-DPRD Kab/Kota, dan Seluruh Model Planonya.

Rekapitulasi Tingkat Kecamatan Penyelesaian Keberatan

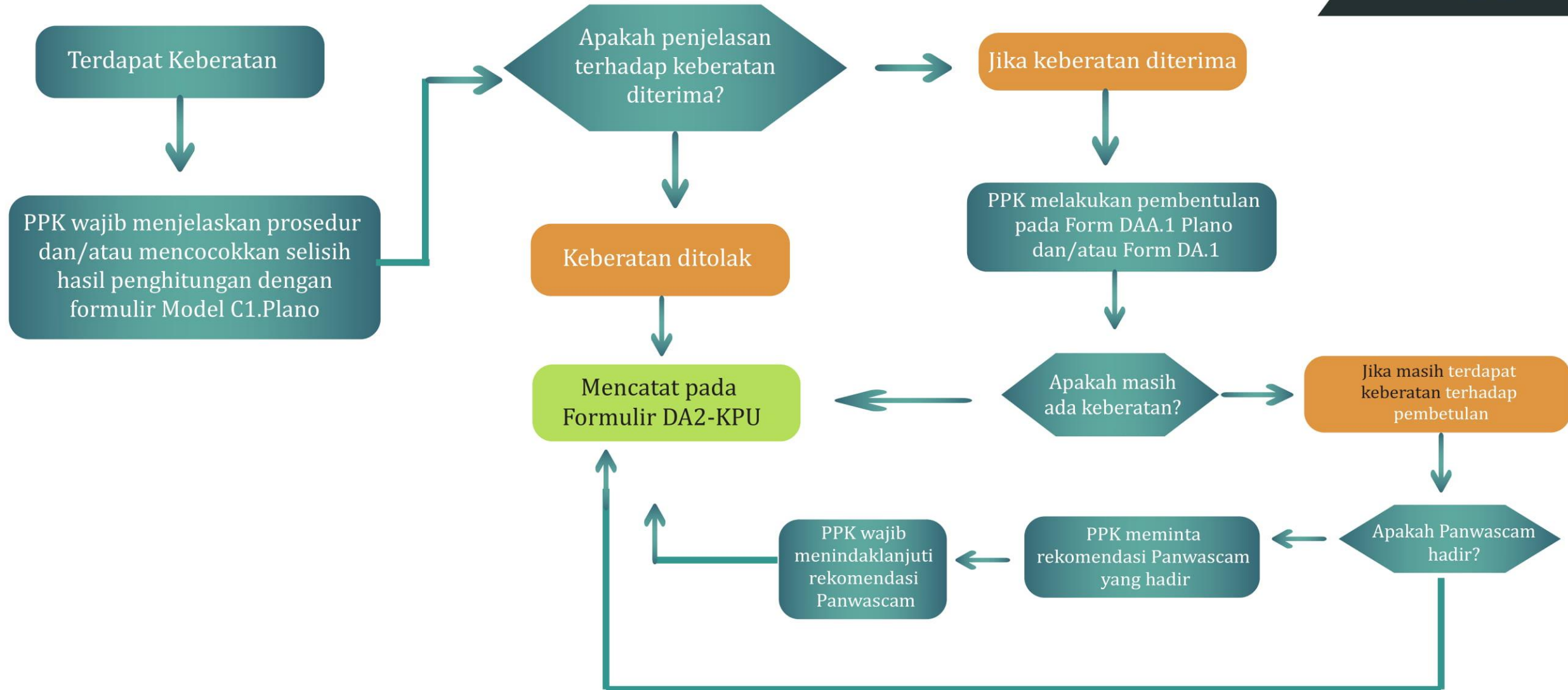

Hasil Rekapitulasi Tingkat Kecamatan yang disampaikan kepada KPU Kab/Kota



C, C2, dan C5-KPU



- A3-KPU
- A.4-KPU
- A.DPK-KPU
- C7.DPT-KPU
- C7.DPTb-KPU
- C7.DPK-KPU

DA-KPU, Model DA1-PPWP/DPR/DPD/DPRD Provinsi/DPRD Kab/Kota

**DA2-KPU,
DA.TT-KPU,
DA.DH-KPU**



Diserahkan dengan menggunakan
Formulir Model DA.SP-KPU

Rekapitulasi Tingkat Kecamatan Penyampaian Salinan Hasil Rekapitulasi

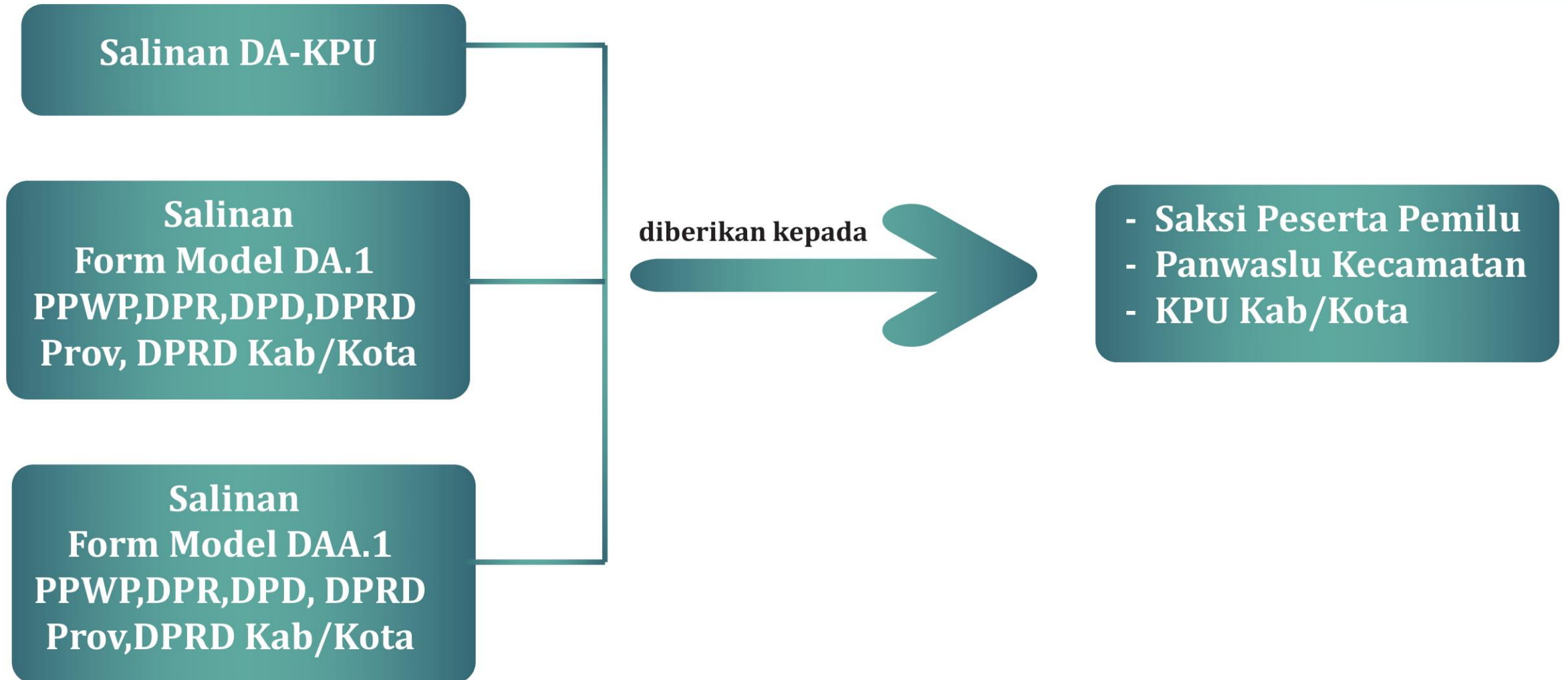

Pengumuman Hasil Rekapitulasi



PPK mengumumkan Rekapitulasi Hasil Penghitungan Perolehan Suara Pemilu Presiden dan Wakil Presiden, anggota DPR, DPD, DPRD Provinsi, dan DPRD Kabupaten/Kota setelah rekapitulasi di tingkat kecamatan selesai di tempat yang mudah diakses oleh masyarakat dalam wilayah kerja PPK, selama 7 (tujuh) Hari



Rekapitulasi Tingkat Kabupaten/Kota

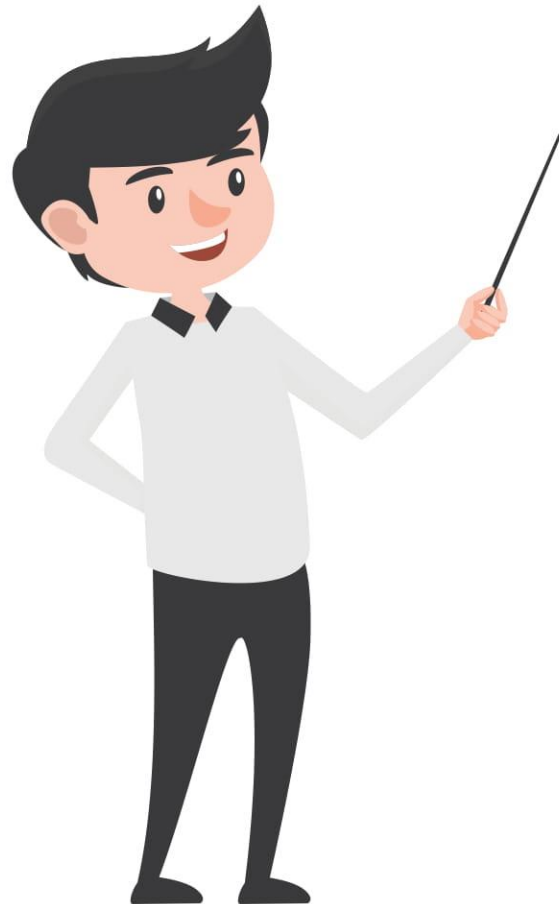

Pelaksanaan Rapat Pleno terbuka untuk rekapitulasi hasil penghitungan suara setiap Kecamatan dalam wilayah Kabupaten/Kota

Rekapitulasi Tingkat Kabupaten/Kota



Kelengkapan Rapat Pleno

- Kotak Suara hasil rekapitulasi tingkat kecamatan
- Laptop/PC
- Printer
- LCD (Jika Ada)
- Formulir Rekap (menggunakan Situng Rekap)
- Sampul Kertas & segel
- ATK

Peserta Rapat Rekapitulasi

- Saksi
- Bawaslu Kab/Kota
- PPK dan sekretariat PPK
- Rapat rekapitulasi dapat pula dihadiri oleh Pemantau Pemilu, masyarakat, dan/atau instansi terkait.

Rekapitulasi Tingkat Kabupaten/Kota



Urutan Jenis Pemilu dalam Pelaksanaan Rekapitulasi Hasil Penghitungan Suara

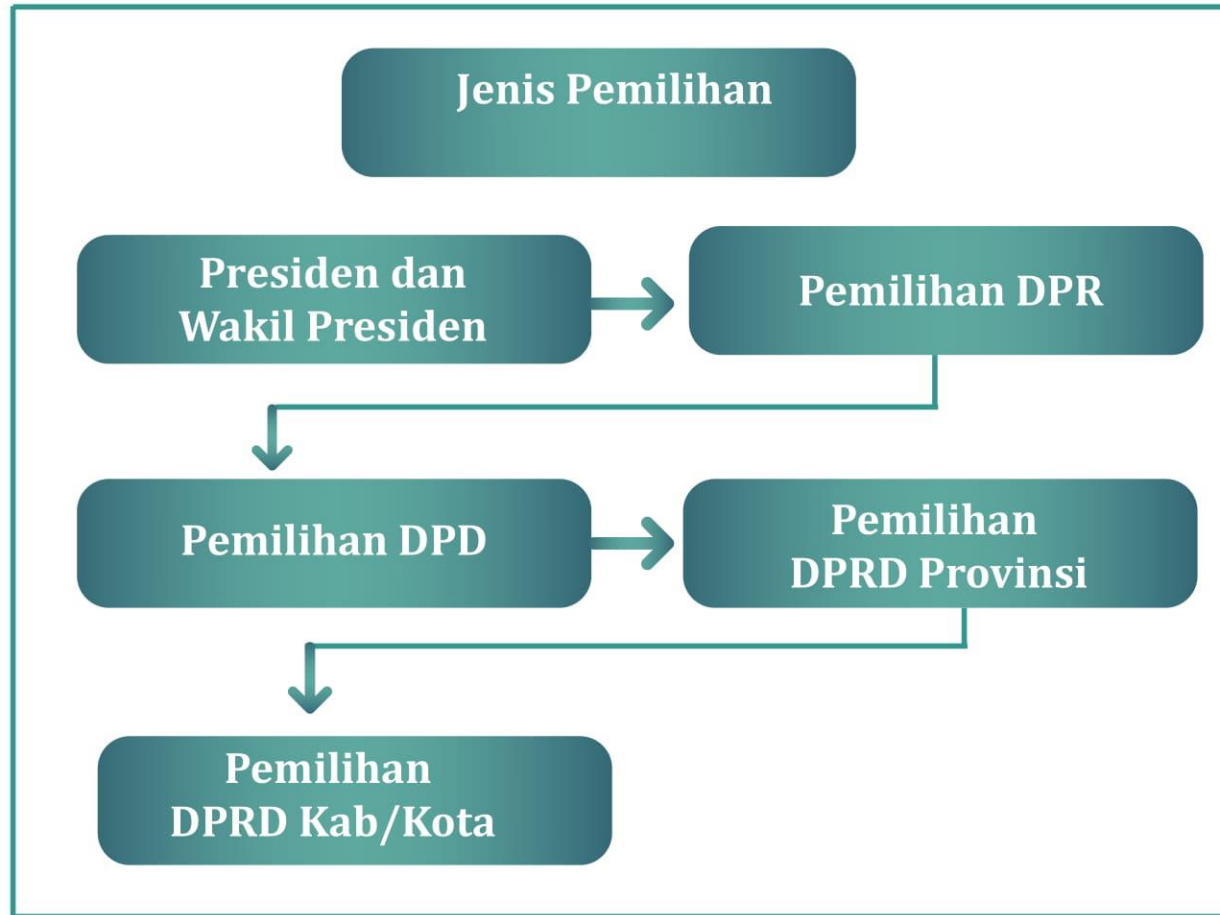

Saksi yang menghadiri Pelaksanaan Rekapitulasi Hasil Penghitungan Suara

- Jumlah saksi yang hadir maksimal 4 orang dengan tugas secara bergantian
- Saksi yang hadir mewakili 1 peserta Pemilu
- Saksi Wajib membawa dan menyerahkan surat mandat pada saat pelaksanaan rapat pleno yang ditanda tangani oleh:
 - a. Pasangan calon /Tim Kampanye → Pemilu Presiden dan Wakil Presiden
 - b. Pimpinan Parpol tingkat kab/kota atau di atasnya → Pemilu DPR, DPRD Provinsi dan DPRD Kab/Kota
 - c. Calon anggota DPD → Pemilu anggota DPD

Kotak Suara yang dibuka dalam Rekapitulasi Kabupaten/Kota



Kotak Suara berisi :

- Model DA-KPU,
- Model DA1- PPWP,
- Model DA1-DPR,
- Model DA1-DPD,
- Model DA1-DPRD Provinsi,
- Model DA1-DPRD Kab/Kota,
- Model DA2-KPU,
- Model DA.BAST-KPU,
- Model DA.UND-KPU,
- Model DA.TT-KPU, dan
- Model DA.DH-KPU
- Model DA1.Plano.PPWP,
- Model DA1.Plano-DPR,
- Model DA1-DPD,
- Model DA1- DPRD Provinsi,
- Model DA1.Plano-DPRD Kab/Kota

Formulir yang dibuka:

1 Model DA1 - PPWP	2 Model DA1-DPR	3 Model DA1 - DPD	4 Model DA1-DPRD Provinsi
5 Model DA1-DPRD Kab/Kota	6 Model DA2-KPU		

Rekapitulasi Tingkat Kabupaten/Kota

Formulir Rekapitulasi



Rekapitulasi tingkat Kabupaten/Kota, meliputi:

A. Formulir Model DB 1 (menggunakan **SITUNG Rekap** & dapat menggunakan **LCD**)

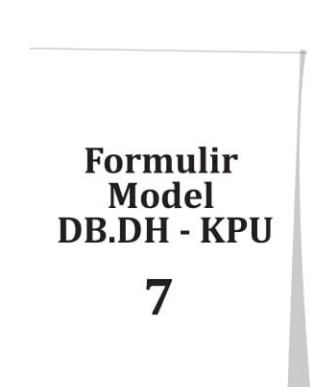
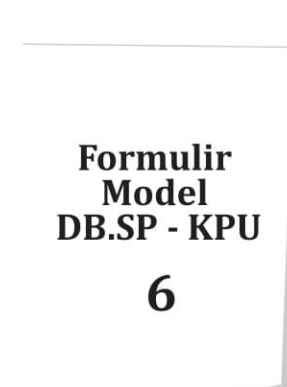
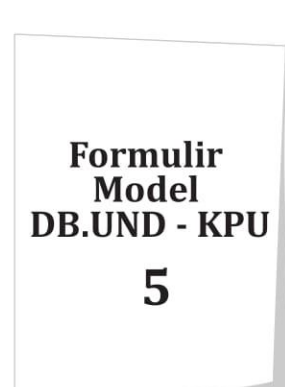
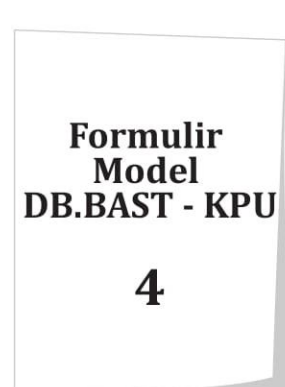
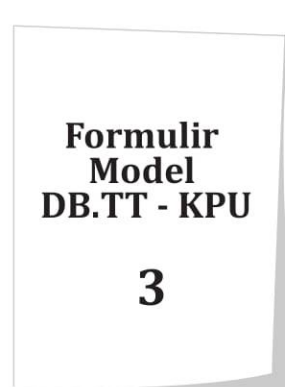
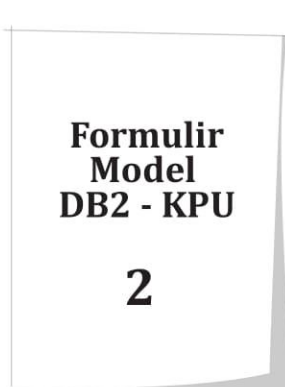
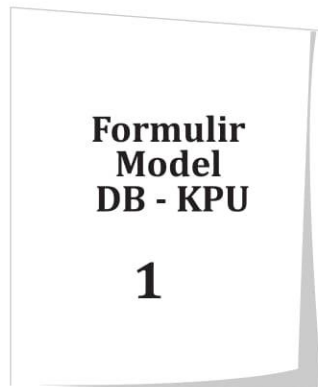
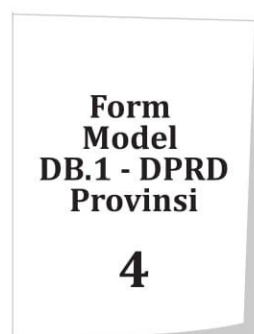
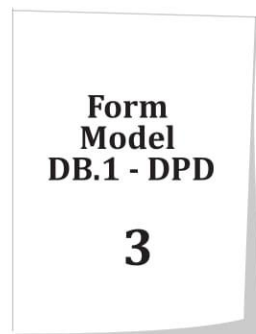
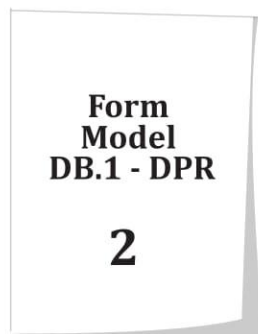
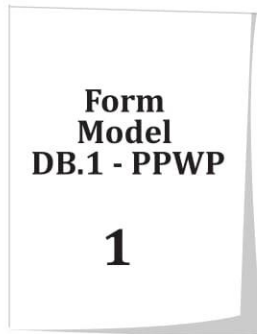

Rekapitulasi Tingkat Kabupaten/Kota



Catatan:

Formulir rekapitulasi Model DB1 dan Berita Acara Rekapitulasi Hasil Penghitungan Suara di Tingkat Kabupaten/Kota dalam Model DB-KPU ditandatangani oleh ketua dan semua anggota KPU/KIP Kabupaten/Kota, serta Saksi yang hadir. Namun jika tidak menandatangani maka wajib mencantumkan alasan.

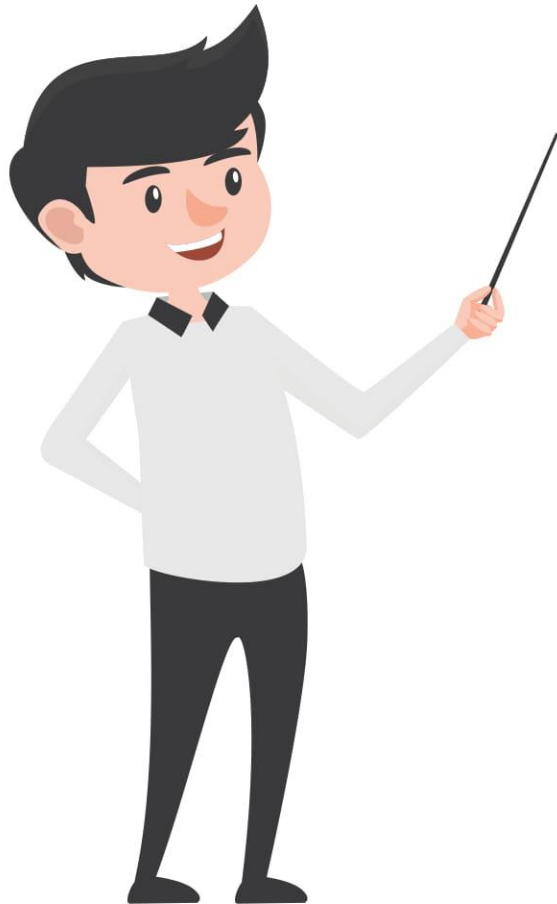

Rekapitulasi Tingkat Kabupaten/Kota Penyelesaian Keberatan

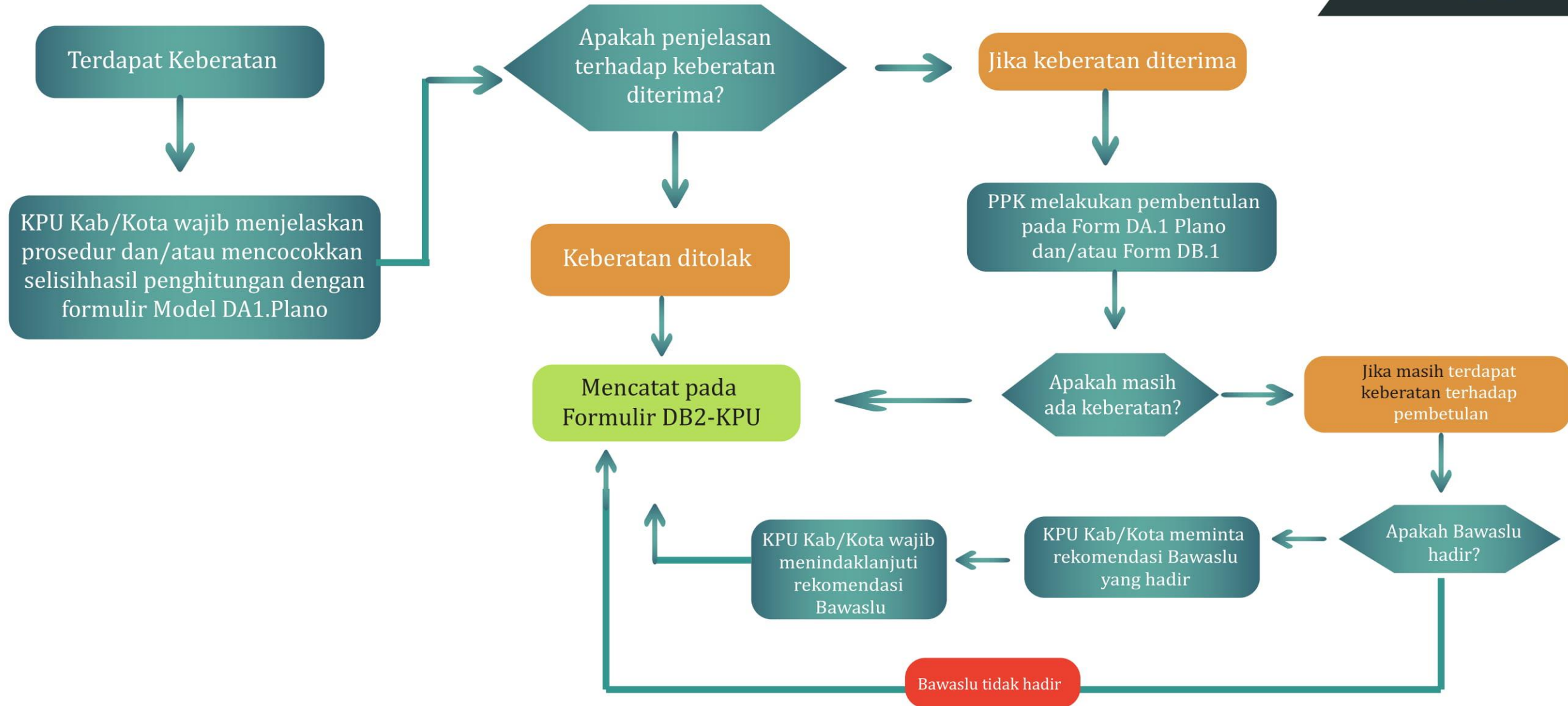

Rekapitulasi Tingkat Kabupaten/Kota Penyampaian Hasil Rekapitulasi



❖ Kab/Kota menyampaikan hasil rekapitulasi kepada KPU Provinsi , dengan sampul tersegel yang berisi formulir:

- Formulir Model DB-KPU
- Formulir Model DB1-PPWP
- Formulir Model DB1-DPR
- Formulir Model DB1-DPD
- Formulir Model DB1-DPRD Provinsi
- Formulir Model DB1-DPRD Kab/Kota
- Formulir Model DB2-KPU
- Formulir Model DB.TT-KPU
- Formulir Model DB.DH-KPU

Diserahkan dengan sampul tersegel menggunakan surat pengantar Model DB.SP-KPU

→ Keputusan KPU/KIP Kabupaten/Kota terkait Penetapan Hasil Pemilu Anggota DPRD Kab/Kota

Rekapitulasi Tingkat Kabupaten/Kota

Salinan Rekapitulasi Hasil Penghitungan Suara & Pengumuman Hasil Rekapitulasi



Salinan DB-KPU

diberikan kepada

Salinan
Form Model DB.1
PPWP,DPR,DPD,DPRD
Prov, DPRD Kab/Kota

- Saksi Peserta Pemilu
- Bawaslu Kab/Kota
- KPU Provinsi

Pengumuman Hasil Rekapitulasi Tingkat Kabupaten/Kota



KPU/KIP Kabupaten/Kota segera melakukan pindai (*scan*) dokumen Rekapitulasi Hasil Penghitungan Perolehan Suara di tingkat kabupaten/kota melalui **Situng** untuk diumumkan



Formulir Model :

- DB-KPU;
- DB1-PPWP;
- DB1-DPR;
- DB1-DPD;
- DB1-DPRD Provinsi;
- DB1-DPRD Kab/Kota; dan
- Keputusan KPU/KIP Kabupaten/Kota terkait Penetapan Hasil Pemilu Anggota DPRD Kabupaten/Kota.

KPU/KIP Kabupaten/Kota mengumumkan rekapitulasi hasil Penghitungan Perolehan Suara Pemilu Presiden dan Wakil Presiden, DPR, DPD, DPRD Provinsi, dan DPRD Kabupaten/Kota di tingkat kabupaten/kota, di tempat yang mudah diakses oleh masyarakat dan/atau laman



Rekapitulasi Tingkat Provinsi

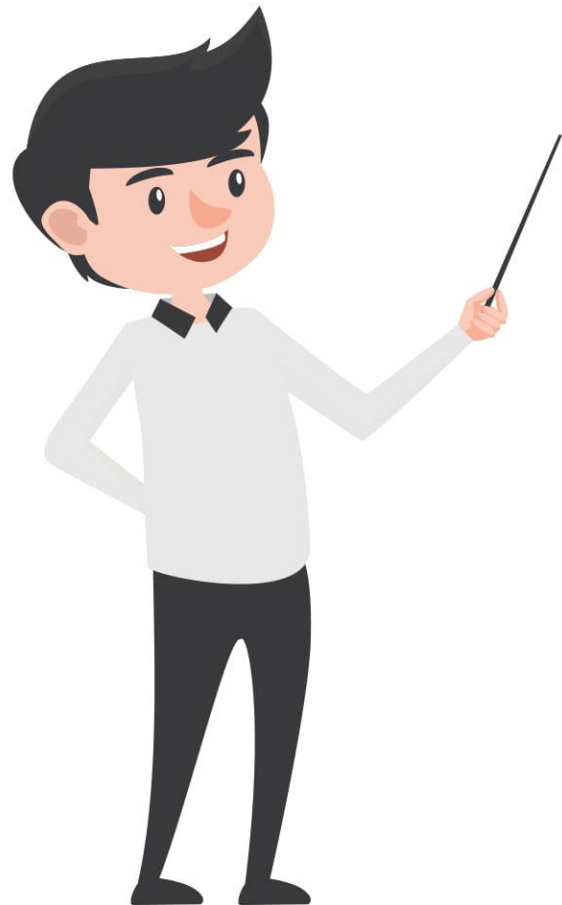

Pelaksanaan Rapat Pleno terbuka untuk rekapitulasi hasil penghitungan suara setiap Kabupaten/Kota dalam wilayah Provinsi.

Rekapitulasi Tingkat Provinsi



Kelengkapan Rapat Pleno

- Kotak Suara hasil Rekapitulasi tingkat Kab
- Laptop/PC
- Printer
- LCD (Jika Ada)
- Formulir Rekap (menggunakan Situng Rekap)
- Sampul Kertas & segel
- ATK

Peserta Rapat Rekapitulasi

- Saksi
- Bawaslu Provinsi
- KPU Kab/Kota
- Rapat rekapitulasi dapat pula dihadiri oleh Pemantau Pemilu, masyarakat, dan/atau instansi terkait.

Rekapitulasi Tingkat Provinsi



Urutan Jenis Pemilu dalam Pelaksanaan Rekapitulasi Hasil Penghitungan Suara

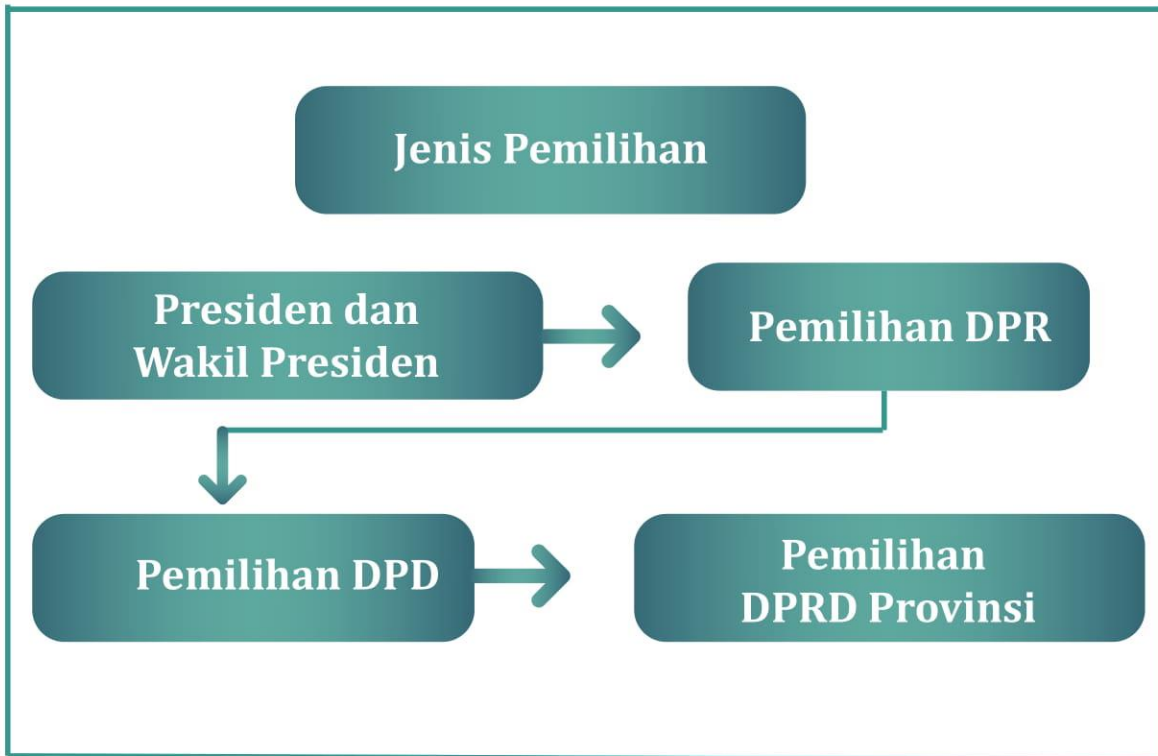

Saksi yang menghadiri Pelaksanaan Rekapitulasi Hasil Penghitungan Suara

- Jumlah saksi yang hadir maksimal 4 orang dengan tugas secara bergantian
- Saksi yang hadir mewakili 1 peserta Pemilu
- Saksi Wajib membawa dan menyerahkan surat mandat pada saat pelaksanaan rapat pleno
 - a. Pasangan calon /Tim Kampanye → Pemilu Presiden dan Wakil Presiden
 - b. Pimpinan Parpol tingkat kab/kota atau di atasnya → Pemilu DPR,DPRD Provinsi
 - c. Calon anggota DPD → Pemilu anggota DPD

Rekapitulasi Tingkat Provinsi

Formulir Rekapitulasi



Formulir Rekapitulasi tingkat Provinsi, meliputi:

A. Formulir Model DC1 (menggunakan **SITUNG Rekap** & dapat menggunakan **LCD**)

Form
Model
DC.1 - PPWP

1

Form
Model
DC.1 - DPR

2

Form
Model
DC.1 - DPD

3

Form
Model
DC.1 - DPRD
Provinsi

4

Formulir
Model
DC - KPU

1

Formulir
Model
DC2 - KPU

2

Formulir
Model
DC.TT - KPU

3

Formulir
Model
DC.BAST - KPU

4

Formulir
Model
DC.UND - KPU

5

Formulir
Model
DC.SP - KPU

6

Formulir
Model
DC.DH - KPU

7

Rekapitulasi Tingkat Provinsi



Catatan:

Formulir rekapitulasi Model DC1 dan Berita Acara Rekapitulasi Hasil Penghitungan Suara di Tingkat Provinsi dalam Model DC-KPU ditandatangani oleh ketua dan semua anggota KPU/KIP Provinsi, serta Saksi yang hadir. Namun jika tidak menandatangani maka wajib mencantumkan alasan.

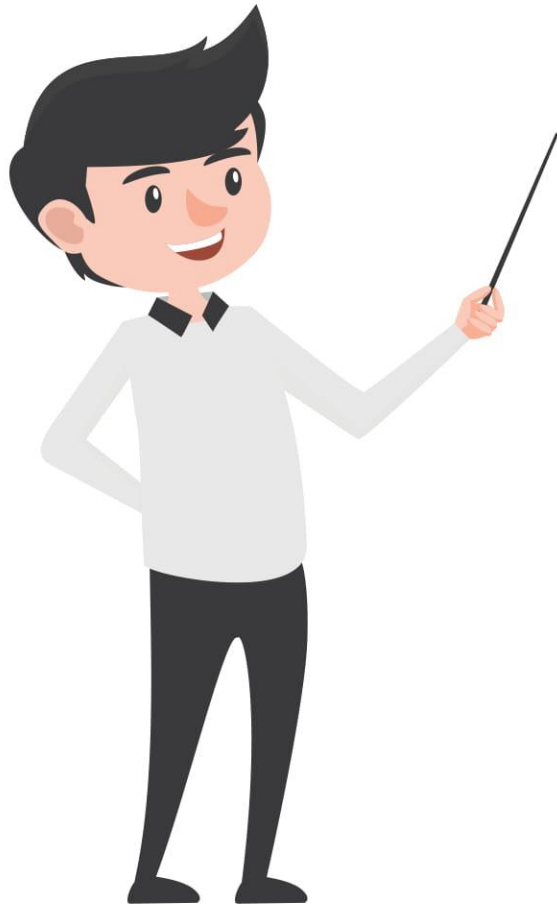

Rekapitulasi Tingkat Provinsi Penyelesaian Keberatan

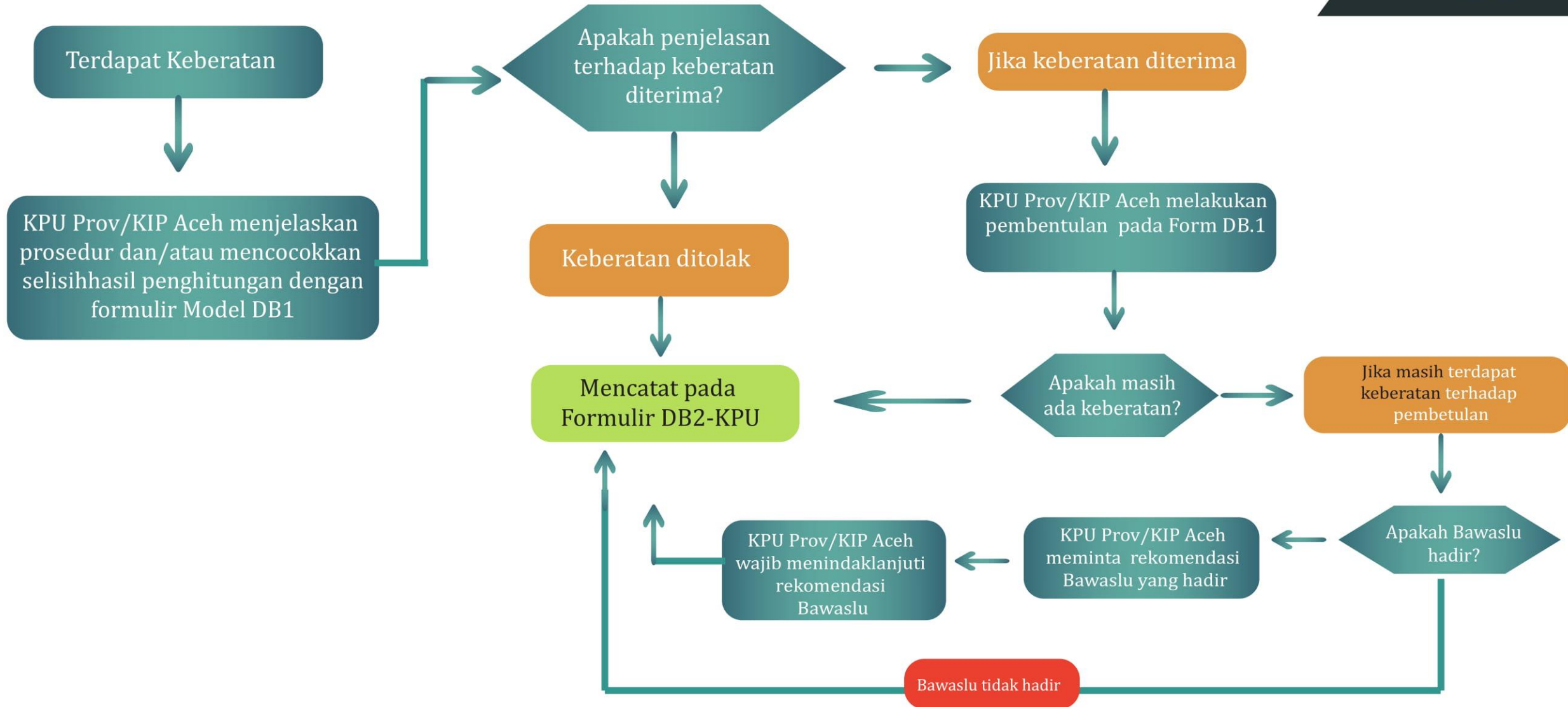

Rekapitulasi Tingkat Provinsi Penyampaian Hasil Rekapitulasi



❖ KPU Provinsi menyampaikan hasil rekapitulasi kepada KPU meliputi:

- Formulir Model DC-KPU
- Formulir Model DC1-PPWP
- Formulir Model DC1-DPR
- Formulir Model DC1-DPD
- Formulir Model DC1-DPRD Provinsi
- Formulir Model DC2-KPU
- Formulir Model DC.TT-KPU
- Formulir Model DC.DH-KPU

Diserahkan dengan sampul tersegel menggunakan surat pengantar Model DC .SP-KPU

→ Keputusan KPU Provinsi/KIP Aceh terkait Penetapan Hasil Pemilu Anggota DPRD Provinsi

Rekapitulasi Tingkat Provinsi

Salinan Rekapitulasi Hasil Penghitungan Suara & Pengumuman Hasil Rekapitulasi



Salinan DC-KPU

Salinan
Form Model DC.1
PPWP,DPR,DPD,DPRD
Provinsi

diberikan kepada

- Saksi Peserta Pemilu
- Bawaslu Provinsi
- KPU

Pengumuman Hasil Rekapitulasi Tingkat Provinsi



KPU Provinsi /KIP Aceh segera melakukan pindai (*scan*) dokumen Rekapitulasi Hasil Penghitungan Perolehan Suara di tingkat Provinsi melalui **Situng** untuk diumumkan



Formulir Model :

- DC-KPU;
- DC1-PPWP;
- DC1-DPR;
- DC1-DPD;
- DC1-DPRD Provinsi;
- Keputusan KPU Provinsi /KIP Aceh terkait Penetapan Hasil Pemilu Anggota DPRD Provinsi.

KPU Provinsi /KIP Aceh mengumumkan rekapitulasi hasil Penghitungan Perolehan Suara Pemilu Presiden dan Wakil Presiden, DPR, DPD, dan DPRD Provinsi di tingkat Provinsi, di tempat yang mudah diakses oleh masyarakat dan/atau laman



Rekapitulasi Tingkat Nasional

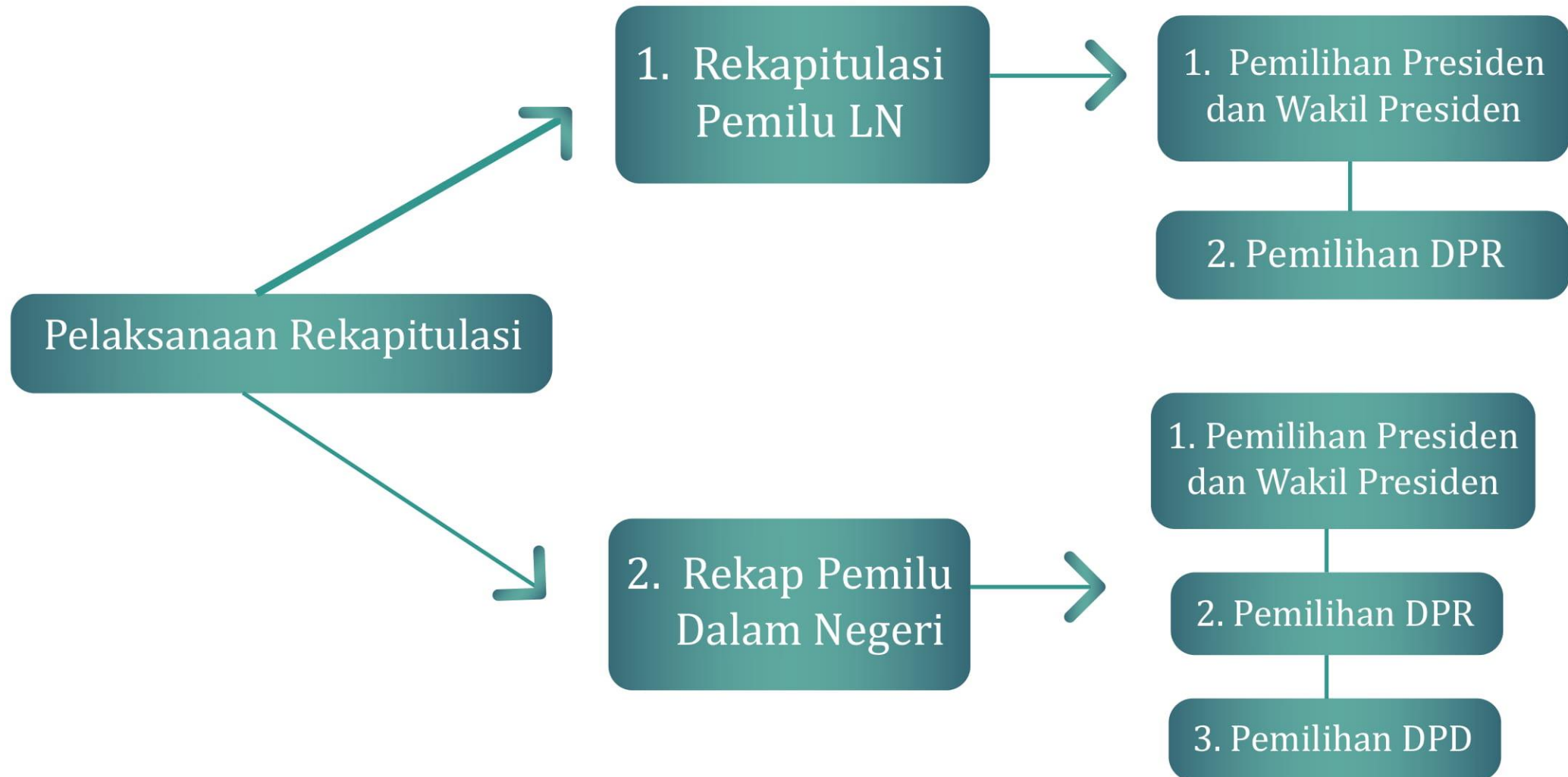

Rekapitulasi Tingkat Nasional



Kelengkapan Rapat Pleno

- Kotak Formulir hasil rekapitulasi secara nasional
- Sampul tersegel bersisi Rekapitulasi Perolehan Suara oleh PPLN
- Sampul tersegel berisi Rekapitulasi Perolehan Suara di tingkat provinsi
- Laptop/PC
- Printer
- LCD (Jika Ada)
- Formulir Rekap (menggunakan Situng Rekap)
- Sampul Kertas & segel
- ATK

Peserta Rapat Rekapitulasi

- Saksi
- Bawaslu
- KPU Provinsi/KIP Aceh
- PPLN melalui Pokja Pemilu LN
- Rapat rekapitulasi dapat pula dihadiri oleh Pemantau Pemilu, masyarakat, dan/atau instansi terkait.

Rekapitulasi Tingkat Nasional



Urutan Jenis Pemilu dalam Pelaksanaan Rekapitulasi Hasil Penghitungan Suara



Saksi yang menghadiri Pelaksanaan Rekapitulasi Hasil Penghitungan Suara

- Jumlah saksi yang hadir maksimal 4 orang dengan tugas secara bergantian
- Saksi yang hadir mewakili 1 peserta Pemilu
- Saksi Wajib membawa dan menyerahkan surat mandat pada saat pelaksanaan rapat pleno yang ditanda tangani oleh :
 - a. Pasangan calon /Tim Kampanye tingkat nasional → Pemilu Presiden dan Wakil Presiden
 - b. Pimpinan Parpol tingkat pusat → Pemilu DPR
 - c. Calon anggota DPD → Pemilu anggota DPD

Rekapitulasi Tingkat Nasional

Formulir Rekapitulasi



1. Formulir Rekapitulasi tingkat Nasional, meliputi:

A. Formulir Model DC1 (menggunakan **SITUNG Rekap** & dapat menggunakan **LCD**)

Form
Model
DD.1 - PPWP

1

Form
Model
DD.1 - DPR

2

Form
Model
DD.1 - DPD

3

Formulir
Model
DD - KPU

1

Formulir
Model
DD2 - KPU

2

Formulir
Model
DD.TT - KPU

3

Formulir
Model
DD.BAST - KPU

4

Formulir
Model
DD.UND - KPU

5

Formulir
Model
DD.SP - KPU

6

Formulir
Model
DD.DH - KPU

7

Catatan:

Formulir Rekapitulasi Hasil Penghitungan Perolehan Suara di Tingkat Nasional ditandatangani oleh ketua, anggota KPU, dan Saksi yang hadir. Namun jika tidak menandatangani maka wajib mencantumkan alasan.

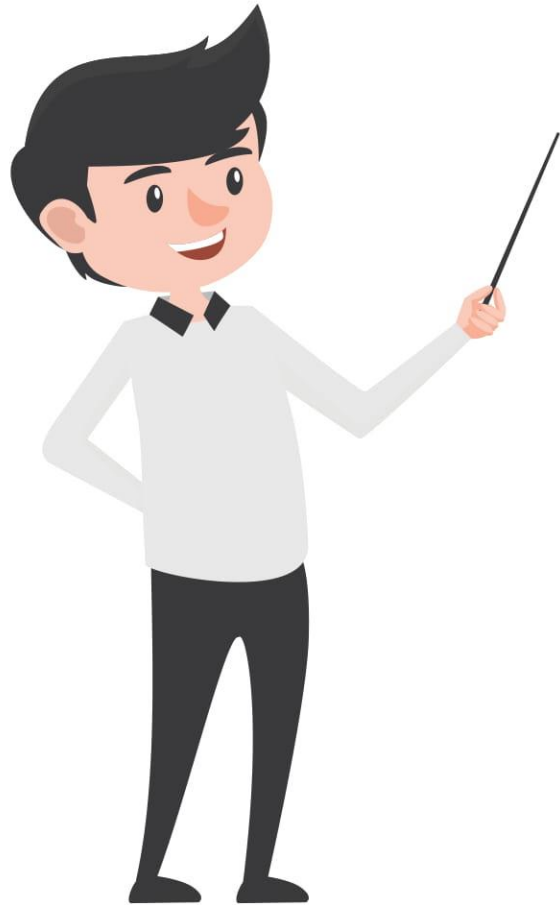

Rekapitulasi Tingkat Nasional Penyelesaian Keberatan

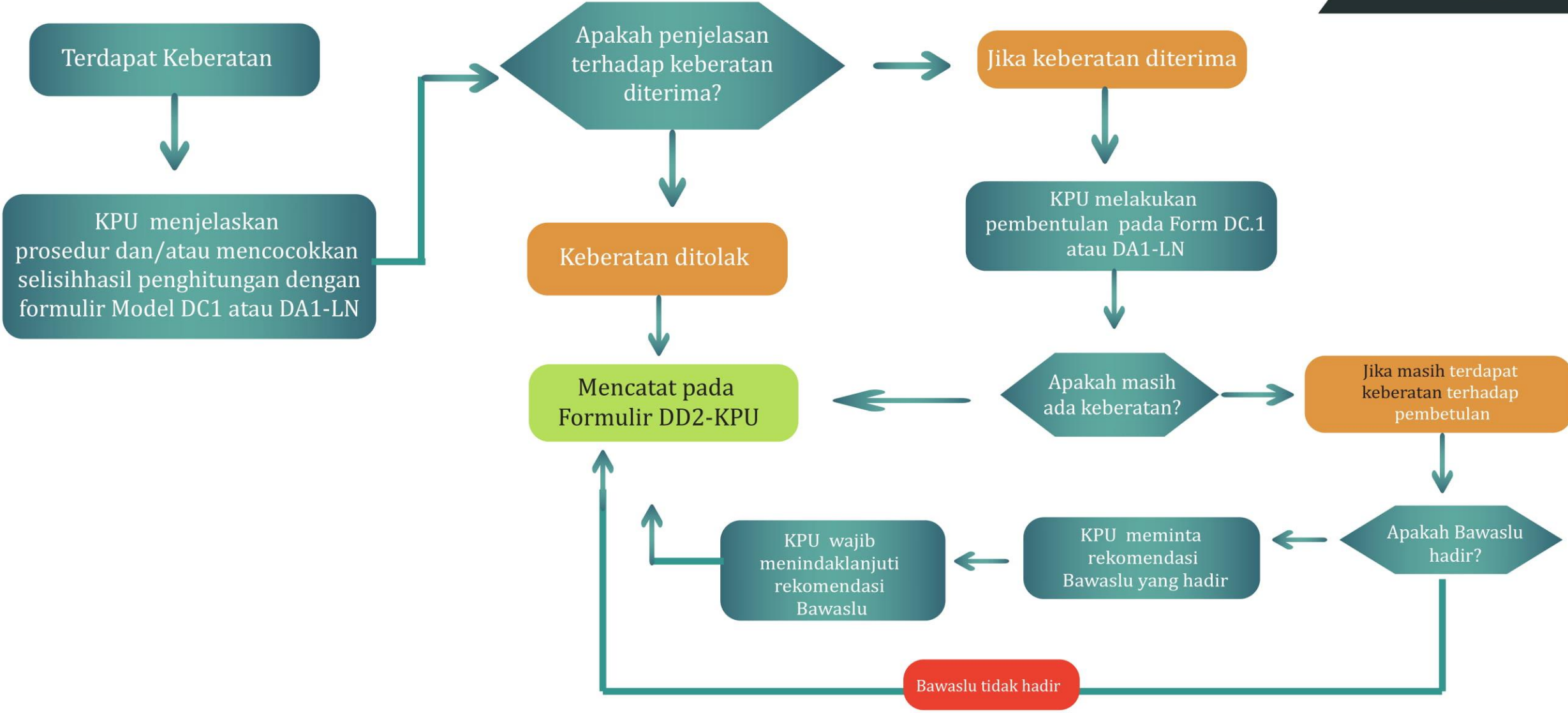

Rekapitulasi Tingkat Nasional Penyampaian Hasil Rekapitulasi



Salinan DD-KPU

Salinan
Form Model DD.1
PPWP,DPR,DPD

diberikan kepada

- Saksi Peserta Pemilu
- Bawaslu

Pengumuman Hasil Rekapitulasi Tingkat Nasional



KPU segera melakukan pindai (*scan*) dokumen Rekapitulasi Hasil Penghitungan Perolehan Suara di tingkat nasional melalui **Situng** untuk diumumkan



Formulir Model :

- DD-KPU;
- DD1-PPWP;
- DD1-DPR;
- DD1-DPD;
- KPU terkait Penetapan Hasil Pemilu Presiden dan Wakil Presiden;
- Keputusan KPU terkait Penetapan Hasil Pemilu Anggota DPR;
- Keputusan KPU terkait Penetapan Hasil Pemilu Anggota DPD;
- Keputusan KPU terkait Penetapan Hasil Pemilu Anggota DPRD Provinsi; dan
- Keputusan KPU terkait Penetapan Hasil Pemilu Anggota DPRD Kabupaten/Kota.



Catatan:

KPU mengumumkan rekapitulasi hasil Penghitungan Perolehan Suara Pemilu di tingkat nasional, di tempat yang mudah diakses oleh masyarakat, media massa dan/atau laman KPU.

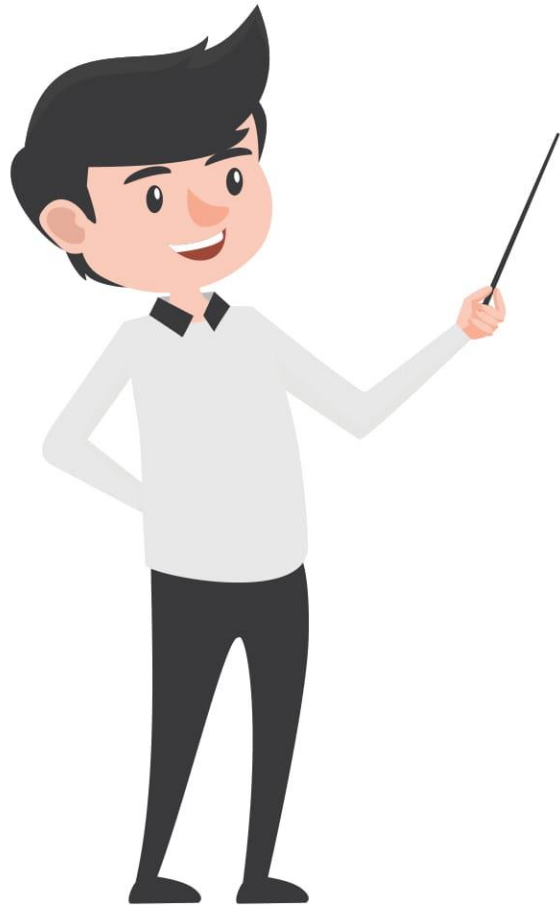

Terima Kasih

**PEMILIH
BERDAULAT
NEGARA
KUAT**

