



MALANGKUCEWARA
BERMARTABAT



KINERJA 2019 & OUTLOOK 2020

SUTIAJI

WALIKOTA MALANG



www.malangkota.go.id



Pemerintah Kota Malang



@pemkotmalang



[pemkotmalang](https://www.instagram.com/pemkotmalang)



VISI MISI 2018-2023

CAPAIAN STRATEGIS 2019

STATISTIK DAERAH 2018-2019

PRESTASI KOTA MALANG 2019

OUTLOOK 2020

REFLEKSI

OUTLINE



KINERJA 2019



VISI 2018-2023

KOTA MALANG BERMARTABAT



“
**Bermartabat merujuk pada sebuah nilai
harga diri kemanusiaan, yang memiliki “
arti kemuliaan**”



PERDA 1/2019 | RPJMD KOTA MALANG 2018-2023

**PENETAPAN PERDA 1/2019 TTG RPJMD KOTA MALANG 2018-2023
SECARA TEPAT WAKTU DAN AZAS ADALAH SALAH SATU MILESTONE PENTING
PENYELENGGARAAN PEMERINTAHAN KOTA MALANG DI TAHUN 2019**



www.malangkota.go.id



Pemerintah Kota Malang



@pemkotmalang



pemkotmalang

VISI KOTA MALANG
BERMARTABAT



PERDA 1/2019 - RPJMD 2018-2023

4 MISI

01

MENJAMIN AKSES DAN KUALITAS PENDIDIKAN, KESEHATAN DAN LAYANAN DASAR LAINNYA BAGI SEMUA WARGA

02

MEWUJUDKAN KOTA PRODUKTIF DAN BERDAYA SAING BERBASIS EKONOMI KREATIF, KEBERLANJUTAN DAN KETERPADUAN

03

MEWUJUDKAN KOTA YANG RUKUN DAN TOLERAN BERAZASKAN KEBERAGAMAN DAN KEBERPIHAKAN TERHADAP MASY. RENTAN & GENDER

04

MEMASTIKAN KEPUASAN MASYARAKAT ATAS LAY. PEMERINTAH YANG TERTIB HUKUM, PROFESIONAL DAN AKUNTABEL

01

LAYANAN DASAR

Terwujudnya pemerataan akses dan kualitas pendidikan, kesehatan dan lay. dasar lainnya

02

DAYA SAING EKONOMI

Terwujudnya produktivitas dan daya saing daerah yang merata dan berkelanjutan

03

PEMBANGUNAN INKLUSIF

Terwujudnya Kesejahteraan dan Kerukunan Sosial yang berpihak masyarakat rentan dan gender

04

GOOD GOVERNANCE

Terwujudnya Kepuasan Masyarakat atas Layanan Pemerintah yang Tertib Hukum, Profesional dan Akuntabel

4 TUJUAN

12 SASARAN

SASARAN 1 : PENDIDIKAN

SASARAN 2 : KESEHATAN

SASARAN 3 : DAYA BELI

SASARAN 1 : EKRAF

SASARAN 2 : INFRASTRUKTUR

SASARAN 3 : TATA RUANG & LH

SASARAN 1 : PERLIND. SOSIAL

SASARAN 2 : PEMBERDAYAAN

SASARAN 1 : PENEGAKAN PERDA

SASARAN 2 : KELEMBAGAAN

SASARAN 3 : MERITOKRASI

SASARAN 4 : PEMANFAATAN TI



KONSTRUKSI RPJMD KOTA MALANG 2018-2023

RPJMD 2018-2023

4 MISI

4 TUJUAN

6 INDIKATOR TUJUAN

12 SASARAN

16 INDIKATOR SASARAN
BERBASIS OUTCOME

113 PROGRAM

SUDAH TERCASCADE SAMPAI PERANGKAT DAERAH



FOCUS RPJMD 2018-2023

RESULT ORIENTED

Memberikan hasil atau manfaat nyata yang dirasakan oleh masyarakat

MONEY FOLLOW PROGRAM, PROGRAM FOLLOW RESULT

Anggaran didasarkan pada program Prioritas yang mendukung capaian kinerja.

CROSSCUTTING

Integrasi antara Perangkat Daerah dalam mencapai kinerja dan menghilangkan program-program yang tumpang tindih. Efisiensi program dengan kebijakan 1 bidang 1 program.



**“UNTUK MENCAPAI TUJUAN SECARA
CEPAT DAN TEPAT, DIBUTUHKAN
KENDARAAN YANG TEPAT”**



PERDA 5/2019

Perubahan atas Perda 7/ 2016
tentang Pembentukan dan Susunan
Perangkat Daerah

SEBELUM →

34

**PERANGKAT
DAERAH**

SESUDAH

28

**PERANGKAT
DAERAH**

PRINSIP RIGHT SIZING

**PENYIAPAN REGULASI PENATAAN KELEMBAGAAN JUGA MENJADI
MILESTONE PENTING PEMERINTAH KOTA MALANG DI TAHUN 2019**



PROGRESS STRATEGIS 2019

MALANG CREATIVE CENTER

DED & AMDAL TUNTAS

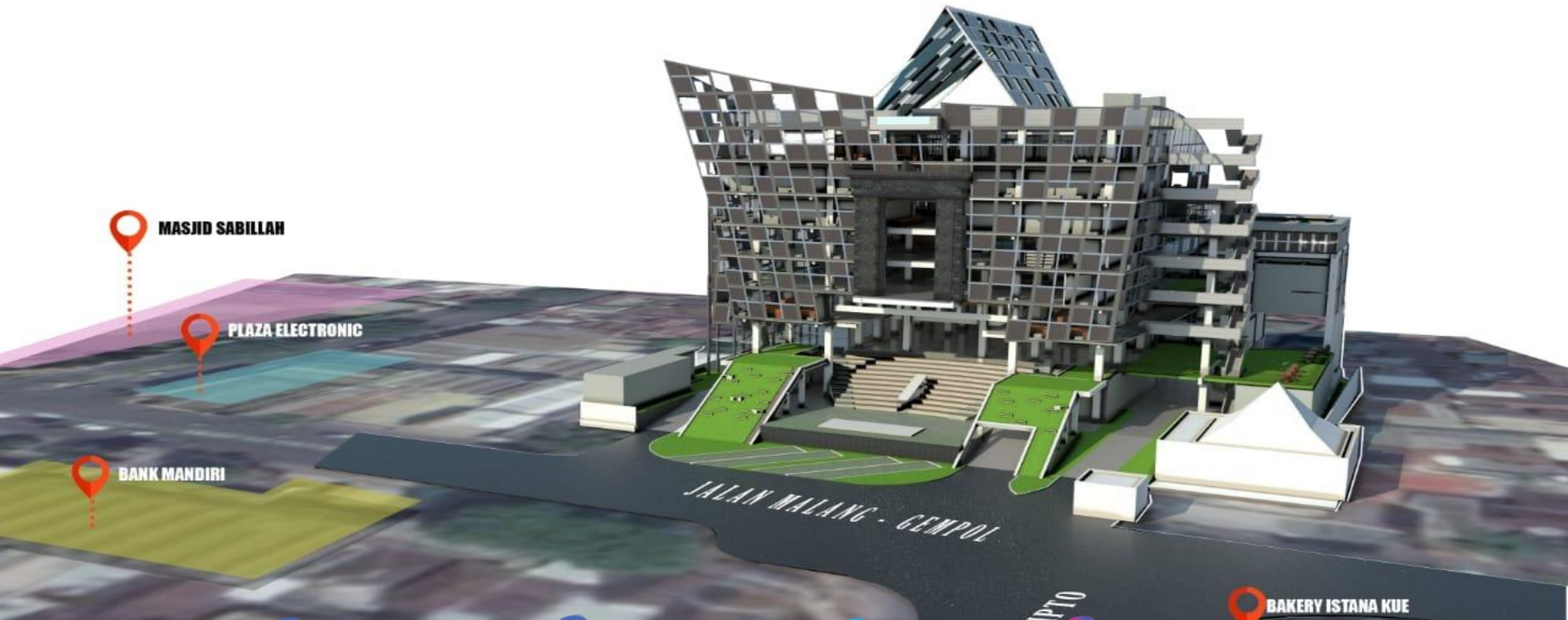

PROGRESS STRATEGIS 2019

JEMBRAN KEDUNGKANDANG

REVIEW DED TUNTAS

Tahun 2012:
1. Mulai pembatasan bahan.

Tahun 2013:
2. Mulai pembatasan bahan.

Tahun 2014:
3. Pembangunan dimulai tapi hanya berjalan sekira 6 bulan. Setelah itu proyek dihentikan.

Tahun 2015:
4. Pengantar proyek, PT Nagraha Adi Taruna (NAT), dinyatakan walprastasi sehingga diputus kontrak. Saat itu, BPP Jawa Timur memenuhkan kerugian negara sebesar Rp 11,5 miliar.

Tahun 2015:
5. DPRD mendesak pemerintah melaksanakan anggaran untuk melanjutkan proyek pembangunan jembatan ini, tapi Wali Kota Malang Much. Anton tidak menuruti.

Tahun 2016:
6. Tidak ada alokasi anggaran untuk proyek jembatan Kedungkandang.

Tahun 2017:
7. KPK menetapkan M. Arief Wakasong mantan ketua DPRD Kota Malang sebagai tersangka pemerasan susup Rp 250 juta dari PT DAK, investor yang ditenggasi akan melanjutkan proyek pembangunan Jembatan Kedungkandang.

Kronologi Proyek Pemecah "Kemacetan"
Tahun 2011:
1. Proyek pembangunan jembatan Kedungkandang dirancang dengan alokasi anggaran awal sebesar Rp 54 miliar.

Presiden Restui Proyek Jembatan Kedungkandang
MALANGKOTA - Proyek jembatan Kedungkandang yang mangkrak sejak 2014 itu mendapat perhatian serius dari Presiden Joko Widodo (Jokowi). RI 1 itu meminta agar proyek yang kini diawasi Komisi Pemberantasan Korupsi (KPK) tersebut tetap dilanjutkan pembangunannya.

Resu Jokowi terkait kelanjutan pembangunan proyek jembatan Kedungkandang tersebut ditunggal Kepala Dinas Pekerjaan Umum dan Penataan Ruang (DPU-PR) Kota Malang Hadi Santoso.

Kenapa pembangunan Jembatan Kedungkandang harus diambatkan?

- Tol Malang-Pandanan (Mawar) ditarget tuntas 2018. Setelah beroperasi, kendaraan yang masuk ke Kota Malang melalui jalan BKR timur (JBR) diperkirakan tinggi.
- Kebesaran Jembatan Kedungkandang yang diyakini bisa mengurai kemacetan di Jal. Antas di Jalan.
- Jembatan Kedungkandang bisa mempercepat pengembangan Malang di sisi timur.
- Usulan Kementerian Pekerjaan Umum dan Perumahan Rakyat (Kem PUPR) agar pemerintah melakukan proyek jembatan Kedungkandang.

Jawa Pos RADAR MALANG

DATA: DIBAHAS DAN BERKONTRAS MENYERANG

• Boro Presiden... Hal 7



PENATAAN KAYUTANGAN

SEBAGAI 'IBUKOTA' HERITAGE MALANG RAYA



**DED SUDAH
SELESAI 2019**



**DIBAGI DALAM 3 ZONA
PENGEMBANGAN**

**ZONA 1 : AVIA S.D BCA
ZONA 2 : BCA S.D KAMPUNG
HERITAGE KAYUTANGAN
ZONA 3 : KAMPUNG HERITAGE S.D
ALUN-ALUN**



**PEMBANGUNAN MULAI
2020**

SKEMA ANGGARAN :
• KEMEN.PUPR : 23M
• APBD : 18 M

**SELAIN PEMBANGUNAN FISIK PADA 3 ZONA, JUGA AKAN DILAKUKAN
REKAYASA LALU LINTAS, PENATAAN KABEL BAWAH TANAH, DAN
PENINGKATAN KONEKTIVITAS KAWASAN**



DED PENGEMBANGAN KAWASAN KAYUTANGAN ZONA 1

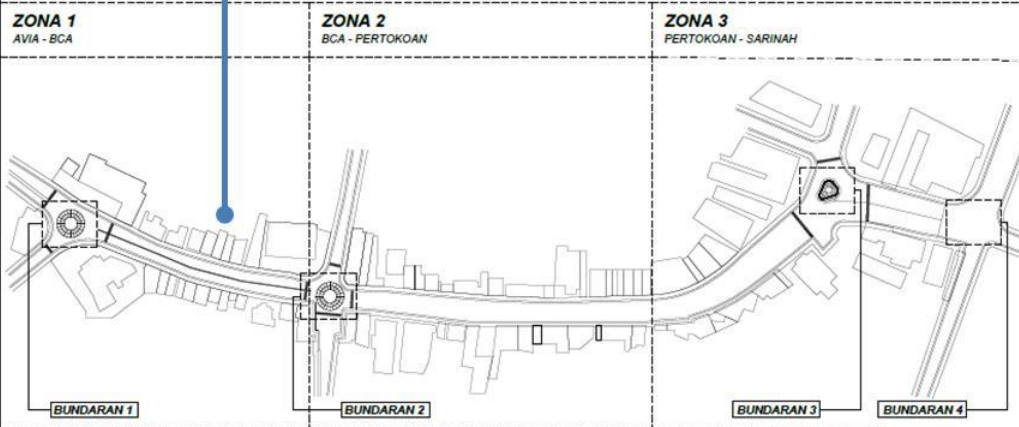

DED PENGEMBANGAN KAWASAN KAYUTANGAN ZONA 2

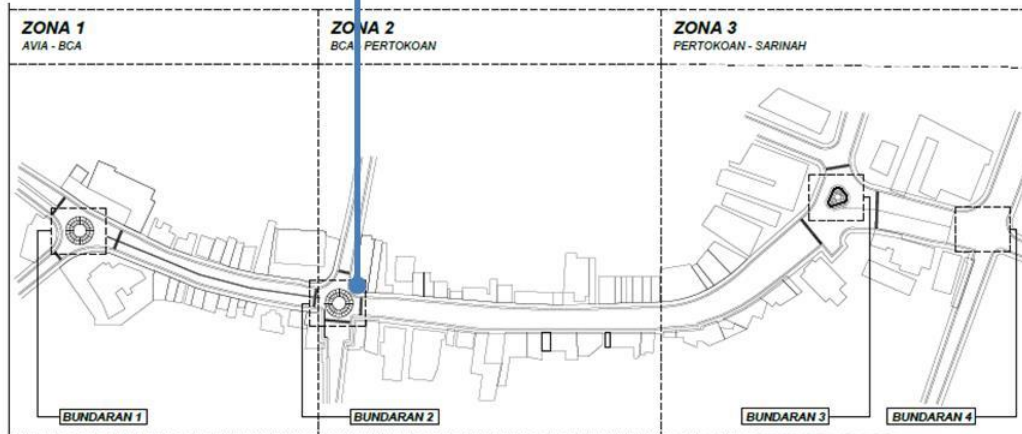

DED PENGEMBANGAN KAWASAN KAYUTANGAN ZONA 3

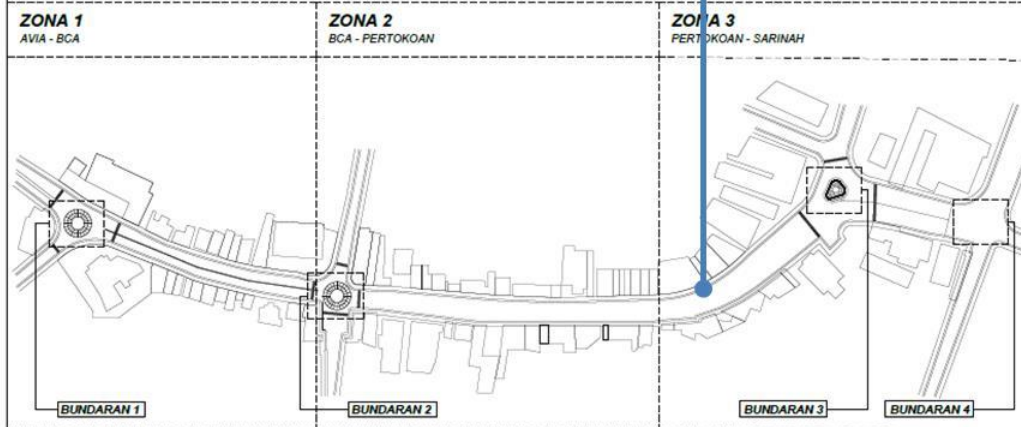

PENGEMBANGAN KORIDOR KAYUTANGAN AKAN DISINERGIKAN DENGAN PERAN SERTA MASYARAKAT, TERMASUK INISIATIF PENGEMBANGAN KAMPUNG TEMATIK HERITAGE KAJOETANGAN



KAMPOENG HERITAGE
KAJOETANGAN
KOTA MALANG - DJAWA TIMOER

SAVE MALANG HERITAGE



1. Rumah 1870



Jl. Basuki Rahmad gang 6 no. 988
Dibangun tahun 1870 oleh generasi pertama keluarga Bapak Nur Wasil. Bangunan berukuran 8 x 11 m, beratap perisai, terdiri dari ruang bawah dan loteng.

2. Rumah Penghulu



Jl. Basuki Rahmad gang 6 no. 974
Dibangun tahun 1920 oleh keluarga Bapak Rodial yang berprofesi sebagai penghulu. Bangunan berukuran 80 meter persegi, merupakan rumah tinggal yang mempunyai tipe atap pelana.

3. Rumah Kebaya



Jalan Basuki Rahmad gang 4 no 942
Dibangun tahun 1900 dengan pemilik pertama Habib Saleh. Bangunan berukuran 85 meter persegi, beratap perisai. Lama digunakan tempat tinggal keluarga keturunan Arab.

4. Rumah Jengki



Jalan Basuki Rahmad gang 6 no
Dibangun tahun 1960 dg pemilik pertama Hendarto. Bangunan berukuran 125 meter persegi awalnya hanya rumah bertembok bambu. Pd tahun 1968 direnovasi oleh pemilik kedua yaitu keluarga HSM Ali sampai skrg.

5. Rumah Nyik Aisyah



Jl. Basuki Rahmad gang 6 no. 974
Dibangun tahun 1920 oleh keluarga Bapak Rodial yang berprofesi sebagai penghulu. Bangunan berukuran 80 m2, merupakan rumah tinggal yang mempunyai tipe atap pelana.

6. Rumah Mbah Ndut



Jl. Basuki Rahmad gang 6 no. 974
Dibangun tahun 1920 oleh keluarga Bapak Rodial yang berprofesi sebagai penghulu. Bangunan berukuran 80 meter persegi, merupakan rumah tinggal yang mempunyai tipe atap pelana.

7. Makam Eyang Honggo Kusumo



Jl. Basuki Rahmad gang 6 no. 974
Dibangun tahun 1920 oleh keluarga Bapak Rodial yang berprofesi sebagai penghulu. Bangunan berukuran 80 meter persegi, merupakan rumah tinggal yang mempunyai tipe atap pelana.



Foto : kompasiana, savemalangheritage



www.malangkota.go.id



Pemerintah Kota Malang



@pemkotmalang



pemkotmalang

PENGELOLAAN ASET MAL ALUN-ALUN

PENGAKHIRAN KONTRAK UNTUK PEMANFAATAN MENJADI MAL UMKM



STATISTIK DAERAH 2017-2018



**ROLE MODEL KOTA
KREATIF INDONESIA**
Bekraf, 2019

**KEPALA DAERAH INOVATIF
2019 "URBAN FARMING"**
Sindo, 2019

**TOP 45 INOVASI
YANBLIK "BREXIT"**
Kemenpan RB, 2019

**PPD 2019
"LELANG KINERJA"**
Pemprov Jatim, 2019

WAHANA TATA NUGRAHA
Kemenhub, 2019

IPM 80,65  80,89

PDRB 46,8 T  49,5 T
5,77%

KEMISKINAN 4,17%  4,10%
1,67%

INFLASI 3,75  2,98
20,5%

PENGANGGURAN 7,22%  6,79%
5,95%

**WISATAWAN
DOMESTIK** 4,3 JT  7 JT
62,7%

**WISATAWAN
MANCANEgara** 11.970  17.034
42,8%



CAPAIAN PRESTASI KOTA MALANG 2019

KOTA MALANG

MARTI 24 AGUSTUS 2019

MALANG POST



SUTIAJI RAIH PENGHARGAAN Kepala Daerah Inovatif 2019

PBBING - Wali Kota Malang, H. Sutiaji menerima penghargaan Kepala Daerah Inovatif 2019 pada Selasa (20/11) di Gedung Sate, Jakarta. Sutiaji menerima penghargaan tersebut dari Gubernur DKI Jakarta, Anies Baswedan. Sutiaji adalah kepala daerah pertama yang menerima penghargaan ini.

Wali Kota Malang dinilai telah melakukan berbagai inovasi dalam pengelolaan kota. Sutiaji juga dinilai telah melakukan berbagai inovasi dalam pengelolaan kota.

Wali Kota Malang dinilai telah melakukan berbagai inovasi dalam pengelolaan kota. Sutiaji juga dinilai telah melakukan berbagai inovasi dalam pengelolaan kota.

Wali Kota Malang dinilai telah melakukan berbagai inovasi dalam pengelolaan kota. Sutiaji juga dinilai telah melakukan berbagai inovasi dalam pengelolaan kota.

Wali Kota Malang dinilai telah melakukan berbagai inovasi dalam pengelolaan kota. Sutiaji juga dinilai telah melakukan berbagai inovasi dalam pengelolaan kota.

Wali Kota Malang dinilai telah melakukan berbagai inovasi dalam pengelolaan kota. Sutiaji juga dinilai telah melakukan berbagai inovasi dalam pengelolaan kota.

Kota Malang Gondol Penghargaan PPD

MALANG BERITA DI SEKITAR ANDA 9 April 2019, 19:03:03 WIB



Wali Kota Malang Sutiaji Ed. Jember menerima penghargaan dari Gubernur Jatim Khofifah Indar Parawansa pada acara Masyarakati Perencanaan Pembangunan Provinsi Jawa Timur di Gedung Grand City Convention and Exhibition Surabaya, Selasa (10/4). (Dok. Humas Pemkot Malang for JawaPos.com)

Jadi Role Model Kota Kreatif, Dari Kota Malang untuk Dunia

MALANG - Kota Malang ditetapkan menjadi kota terbaik kedua kota kreatif Indonesia. Karena itu, Kota Malang dinobatkan sebagai role model kota kreatif di Indonesia. Bersama stakeholder tersebut mewujudkan Kota Malang menjadi kota kreatif berbasis aplikasi dan pengembangan game melalui program KaTa (Kabupaten Kota) Kreatif yang diselenggarakan Bekraf.

Industri subsektor bidang game dan aplikasi Kota Malang melambungkan produk game seperti start up punye, zow puny, kimo run, galactic rush dan lain sebagainya (lihat gameimedial.com). Sedangkan untuk aplikasi ada Edupogo, ke-brocan.com, manantareggs.com, indokraft.com, travelnggak.com, ditaproyek.id, inon.com, myvplah.com dan masih akan terus bertambah.

"Di Kota Malang ada salah satu perusahaan produk dari game yang sudah dibeli oleh pengusaha di Amerika yang lakunya cukup lumayan, tiap pertamannya sudah sudah dibundel dengan harga 100-200 US dollar atau hampir 1,4 miliar, tapi itu tidak dijual saja, royaltynya tetap dapat, in Alhamdulillah" ujar Sutiaji dalam testiminya.

Selain itu, Kapanlagi Network yang merupakan media entertainment yang dibangun di Kota Malang dan menjadi yang terbesar di Indonesia ini, sampai



TERBAIK Wali Kota Malang Sutiaji bersama Ketua Bekraf Irawan Munaf dan MCF, usai ditetapkan sebagai kota terbaik kedua kota kreatif Indonesia.

meresap masih ada di Malang untuk development processnya. Permasalahannya adalah dalam subsektor bidang game dan aplikasi ini berdasarkan positif pada perencanaan media entertainment yang dibangun di Kota Malang menyebarkan hingga saat ini, subsektor game dan aplikasi mampu

kerjasama. Tetapi saya khawatir, ketika kami tidak dibekali dengan Malang City Heritage. Ini menjadi karakter anak, kami boleh juga tapi kamu adalah kelahiran Indonesia. Menghormati budaya dan karakter bangsa yang akan kami kembangkan. Jadi ekonomi kreatif tidak pernah menorehkan Indonesia. Ini yang akan kami kembangkan, ungkapny.

Orang nomor satu di Pemkot Malang itu menjelaskan, salah satu Strategi Peningkatan dan Road Map Malang Kota Kreatif dengan Malang Heritage dan rumah kreatif. "Kalau nanti Anda datang ke Kota Malang itu ada Kayutangan Kayutangan itu kamu jadikan satu jalur dan nanti disana tidak bebas berkendaraan, tapi kami punakan untuk video mapping dari teman-teman yang akan merampikan di sana, terangnya.

Bagi B2B-nya kalau ingin tahu, ingin transaksi, nanti transaksinya bisa dilakukan disana.



TOP 45 INOVASI YANBLIK KEMENPAN RB, 2019

Brexit

ANTARANEWS.com

CAPAIAN PRESTASI KOTA MALANG 2019



KIHAJAR AWARD 2019
Kemendiknas, 2019

Penghargaan untuk penyelenggaraan pendidikan yang adaptif dengan perkembangan TIK



SANITASI AWARD 2019
Kemenkes, 2019

Penghargaan untuk pengembangan sanitasi total berbasis masyarakat



NATAMUKTI 2019
International Council for Smart Businesses, 2019

Penghargaan pengembangan UMKM



WAHANA TATA NUGRAHA 2019
Kemenhub, 2019

Penghargaan Bidang transportasi



PENGUATAN PEMBERDAYAAN PEREMPUAN MELALUI URBAN FARMING

- Meningkatkan ketahanan pangan dan mendukung pengendalian inflasi (2018 = 2,99%)
- Sinergi antara Perangkat Daerah, PKK dan instansi seperti BI



NILAI EKONOMIS
Tanaman hasil urban farming dapat dikonsumsi ataupun dijual



NILAI PRAKTIS
Urban farming bisa memunculkan kreativitas bersama untuk mengelola lingkungan hidup



NILAI EKOLOGIS
Mengurangi laju pemanasan global, membersihkan udara, dan mengurangi timbunan barang bekas



NILAI ESTETIKA
Tanaman urban farming jika ditata dengan baik maka akan menambah keindahan wajah kota



OUTLOOK 2020



www.malangkota.go.id



Pemerintah Kota Malang



@pemkotmalang



pemkotmalang

KERANGKA EKONOMI RKPD 2020

PERWAL 39/2019

PROYEKSI
PENDAPATAN
DAERAH

1.997.816.075.205,09

PROYEKSI
PENDAPATAN
ASLI DAERAH

731.100.229.507,00

PROYEKSI
BELANJA
LANGSUNG

1,454,513,187,650.00

% PAD TERHADAP
PENDAPATAN
DAERAH

36,6%

% BELANJA
LANGSUNG THD
TOTAL BELANJA

62,4%



PRIORITAS RKPD 2020

PERWAL 39/2019

01 PENINGKATAN KUALITAS SDM

Dengan Meningkatkan Kualitas, Aksesibilitas, Dan Pemerataan Pelayanan Pendidikan Dan Kesehatan Serta Meningkatkan Akses Pelayanan Publik Dasar Bagi Semua Warga Kota Malang

02 INFRASTRUKTUR DAN EKOSISTEM EKRAF

diantaranya melalui pembangunan Malang Creative Center (MCC) sebagai pusat aktivitas dan co-working space bagi pegiat sektor ekonomi kreatif).

03 INFRASTRUKTUR DASAR KOTA

diantaranya melalui pembangunan jembatan kedungkandang, pelebaran jalan, revitaliasi pasar rakyat, TPA Modern, dll.

04 TATA KELOLA PEMERINTAHAN

Peningkatan kualitas pelaksanaan reformasi birokrasi dan kualitas pelayanan publik yang profesional, akuntabel dan berorientasi pada kepuasan masyarakat. Penguatan Sistem Pemerintahan Berbasis Elektronik dan Smart City, termasuk implementasi E-Kinerja



PRIORITAS PENDIDIKAN 2020



Pendidikan Karakter dan Pemerataan Kualitas Pendidikan

Termasuk kemungkinan pendirian SMP Negeri baru

Kenaikan BOSDA SD Negeri

- SD Negeri : dari Rp. 61.500/siswa menjadi Rp. 75.000/siswa
- SMP Negeri : dari Rp. 105.000/siswa menjadi bervariasi maksimal Rp. 135.000/siswa
- SD & SMP Swasta : dari Rp. 50.000/siswa menjadi Rp. 65.000/siswa

Grab (Gratis Belajar)

bagi siswa tidak mampu dan berprestasi pada jenjang pendidikan dasar, menengah hingga pendidikan tinggi untuk peserta didik kesetaraan dan pendidik dasar



PRIORITAS KESEHATAN 2020



Universal Health Coverage (UHC)

Pembayaran iuran program jaminan kesehatan nasional bagi masyarakat Kota Malang maupun mekanisme SPM. Alokasi anggaran >90 Miliar untuk 179.327 jiwa

BLUD seluruh Puskesmas

Reakreditasi Puskesmas

Layanan Ambulan Gratis

Pengadaan mobil ambulan sebanyak 14 unit pada tahun 2020



PRIORITAS INFRASTRUKTUR 2020



Malang Creative Center (MCC)

Jembatan Kedungkandang

Penataan kawasan heritage kayutangan

Revitalisasi Pasar Rakyat/Tradisional (Pasar Besar, Pasar Bunul, Pasar Mergan)

Pemasangan Traffic Light ATCS Adaptif

Operasional TPA Modern Sanitary landfill

Pengembangan Smart City

Gedung kantor bersama belakang balaikota

Pembangunan Islamic Center



PRIORITAS PENANGANAN KEMACETAN 2020



- **Perbaiki Simpang Lima Candi Panggung**
- **Perbaiki Simpang Sardo**
- **Perbaiki Simpang Mergan**
- **Perbaiki Simpang Klayatan**
- **Perbaiki Simpang Wisnuwardhana**
- **Perbaiki Simpang Raya Bandulan**
- **Studi pengembangan jalan tembus Jl. Bogor – Tembalangan**
- **DED dan AMDAL Jalan Tembus Tlogomas – Karanglo**
- **DED Pelebaran Jl. Bendungan Sigurgura – Merjosari**
- **Manajemen Lalulintas dan Basic Design Kawasan Exit Tol Pakis**
- **Manajemen Lalu Lintas Kawasan Kayu Tangan**

PRIORITAS EKONOMI DAN PARIWISATA 2020



Menuju Malang Halal

melalui fasilitasi sertifikasi hotel dan restoran

Uklam-uklam Malang Heritage

menggantikan kegiatan pawai kendaraan hias

Fasilitasi Festival Mbois

Klinik Bisnis Usaha Mikro



PRIORITAS SOSIAL BUDAYA 2020



- **Pemberian Rasda**
sebanyak 10kg/bulan kepada 6.918 KPM
- **Bansos bagi penyandang disabilitas**
- **Bantuan sosial bagi lansia sembako**
- **Pemberian terapi bagi penyandang disabilitas**
- **Penyelenggaraan SLRT**
dimana masing-masing kelurahan didampingi oleh petugas puskesmas yang melakukan
- **verifikasi ulang data penduduk miskin**
- **Upaya Bebas Mustahiq**
Pemberantasan rentenir dan bank titil bekerjasama dengan BAZNAS dan PD Tugu Artha Sejahtera

PRIORITAS PEMERINTAHAN DAN LAYANAN PUBLIK 2020



Malang Smart City

Penyiapan satu aplikasi terintegrasi bagi masyarakat melalui platform KER karya kreatif asli arek malang. Perbaikan dan peningkatan kemudahan pengaduan SAMBAT REBORN. Digitalisasi dan penyederhanaan proses layanan surat menyurat hingga kelurahan

Penerapan E-Kinerja

Peningkatan kinerja ASN

Penguatan Revolusi Mental

Alokasi anggaran belanja Kelurahan 5% dari APBD sesuai amanat UU 23/2014



PEMBERDAYAAN POTENSI PEREMPUAN DAN PKK 2020

Penguatan Urban Farming

Kerjasama dengan Bank Indonesia

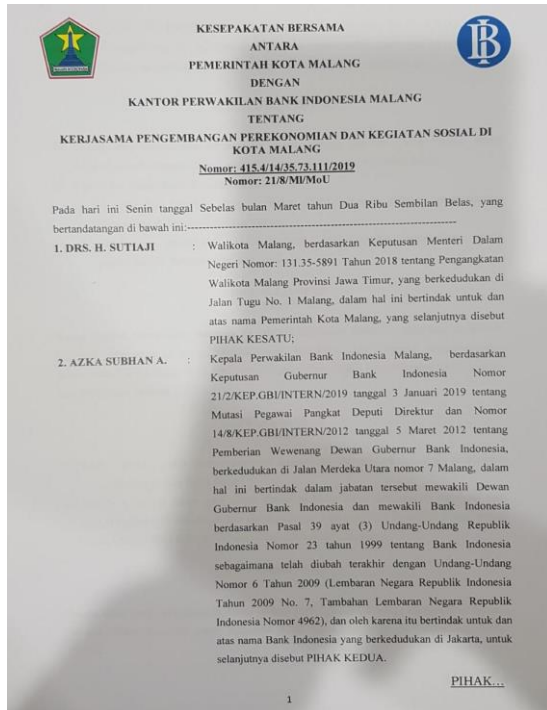

Penguatan Yankes Balita

Kerjasama dengan Ikatan Dokter Anak Indonesia dalam Lingkup :
(1) Stimulasi Intervensi dan Deteksi Dini Tumbuh Kembang Anak (2) Skrining Hipotiroid Kongenital (3) Peningkatan pelayanan gizi

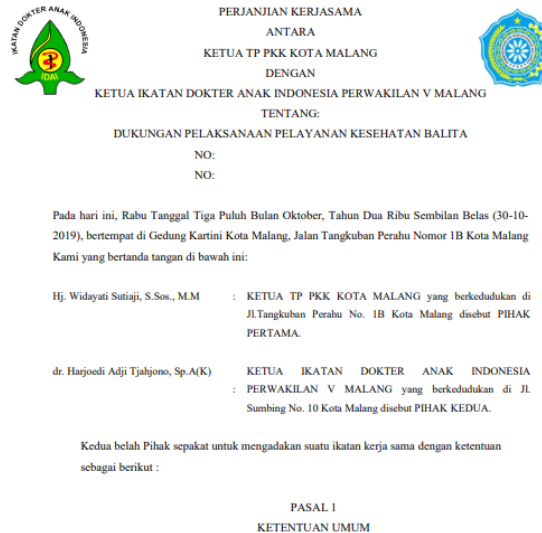

Pendataan Berbasis PKK

Penggerak PKK di tiap wilayah akan dibekali keterampilan dan piranti untuk pendataan scr online. Sistem dikembangkan Dinas Kominfo



KUNCI KEBERHASILAN PEMBANGUNAN ADALAH SINERGI PENTAHELIX



MARI BANGUN BERSAMA



SEKIAN DAN TERIMAKASIH

SALAM SATU JiWA!

MALANGKUCEWARA
BERMARTABAT



www.malangkota.go.id



Pemerintah Kota Malang



[@pemkotmalang](https://twitter.com/pemkotmalang)



[pemkotmalang](https://www.instagram.com/pemkotmalang)