



15 + 1 Prinsip Kreatif Memajukan Daerah

**Abdullah Azwar Anas, M.Si
Bupati Banyuwangi**



Prinsip Awal Mula:

**”Masalah Jangan Dibikin Susah,
Kelemahan adalah Kekuatan”**

ISSUE STRATEGIS



IMAGE BANYUWANGI

Kota Santet,
Potensi Rendah,
Jauh dari Pusat Ibukota



LUAS WILAYAH

5.782,50 km²,
Terluas Di Jawa Timur,
Kebutuhan Infrastruktur
Paling Besar



DISPARITAS WILAYAH

Ketimpangan
Pertumbuhan
Ekonomi



KEMISKINAN

Kemiskinan Tinggi
20,09%



PELAYANAN PUBLIK

Kualitas
Pelayanan Publik
Cenderung Rendah



Jumlah Penduduk
1.735.845 Jiwa



Mengubah Tantangan
Menjadi Peluang

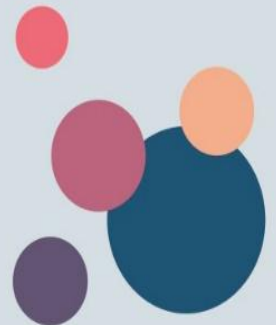



Prioritas Pembangunan Daerah

2

WAJIB

Pendidikan & Kesehatan

3

UNGGULAN

Pertanian, Pariwisata & UMKM

4

PENUNJANG

*Infrastruktur, Perlindungan Sosial, Lingkungan Hidup
Birokrasi*

Skala Prioritas Pembangunan

KETERBATASAN WAKTU

*Time Frame RPJMD 5 Tahun,
RKPD 1 Tahun*

KETERBATASAN SUMBERDAYA

*Anggaran Masih Menggantungkan
Dana Perimbangan (DAU, DAK),
Jumlah dan Kualitas*

KETERBATASAN WEWENANG

*11 Kewenangan Pemerintah Kabupaten
Ditarik ke Provinsi (UU 23 Tahun 2014 Tentang
Pemerintah Daerah)*



Prinsip Inspirasi:

”Menginspirasi Melalui Bukti”

KINERJA BANYUWANGI



Aksesabilitas
Jakarta-Banyuwangi:
**Dulu 21 Jam,
Kini 90 Menit**

Aksesabilitas
Surabaya-Banyuwangi:
**Dulu 7 Jam,
Kini 50 Menit**



Image Kota Santet

Kini
**Kota Wisata:
UNWTO Award
(2016)**



**Laporan
Keuangan Pemda**

Dulu: **Disclaimer**
Sejak 2012: **Opini
Wajar Tanpa
Pengecualian**

KINERJA BANYUWANGI

Pendapatan Per Kapita Rakyat



Melonjak
134%

Produk Domestik Regional Bruto



Melonjak
141,78%

Kunjungan Wisatawan Domestik

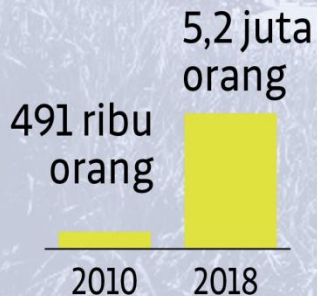

Melonjak
960%

Berdasarkan
Data Tiket Destinasi, Hotel,
dan Agen Perjalanan Wisata

Kunjungan Wisatawan Mancanegara

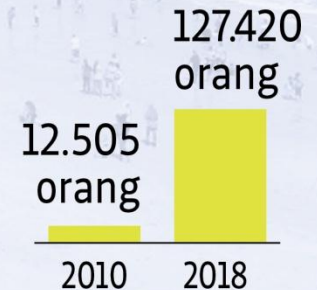

Melonjak
919%

Berdasarkan
Data Tiket Destinasi, Hotel,
dan Agen Perjalanan Wisata



Penurunan
Angka Kemiskinan

dari **20,9**
di Tahun 2010

menjadi **7,8**
di Tahun 2018

Penurunan

KEMISKINAN BANYUWANGI

“Kalau ingin belajar
Silicon Valley
datanglah ke Bandung

**Kalau ingin belajar
Menurunkan Angka Kemiskinan
datanglah ke Banyuwangi”**

Pidato Kenegaraan Presiden Republik Indonesia
Tanggal 16 Agustus 2014



Prinsip Semua Pemasar:

**”Setiap Dinas adalah
Dinas Pariwisata”**

banyuwangi Indonesia festival 2018

12
event

15
events

23
events

38
events

53
events

72
events

77
events

BANYUWANGI FESTIVAL 2011

Regional Head : Bupati Banyuwangi H. Setyo Novriyanto
Mayor : H. Daryono
Deputy Mayor : H. Daryono
Mayor of Kecamatan : H. Daryono
Mayor of Desa : H. Daryono

BANYUWANGI FESTIVAL 2014

Regional Head : Bupati Banyuwangi H. Setyo Novriyanto
Mayor : H. Daryono
Deputy Mayor : H. Daryono
Mayor of Kecamatan : H. Daryono
Mayor of Desa : H. Daryono

BANYUWANGI FESTIVAL 2014

No	Nama Acara	Tanggal	Tempat
1
2
3
4
5
6
7
8
9
10
11
12
13
14
15
16
17
18
19
20
21
22
23

BANYUWANGI FESTIVAL 2015

No	Nama Acara	Tanggal	Tempat
1
2
3
4
5
6
7
8
9
10
11
12
13
14
15
16
17
18
19
20
21
22
23
24
25
26
27
28
29
30
31
32
33
34
35
36
37
38

BANYUWANGI FESTIVAL 2016

No	Nama Acara	Tanggal	Tempat
1
2
3
4
5
6
7
8
9
10
11
12
13
14
15
16
17
18
19
20
21
22
23
24
25
26
27
28
29
30
31
32
33
34
35
36
37
38
39
40
41
42
43
44
45
46
47
48
49
50
51
52
53

BANYUWANGI FESTIVAL 2017

No	Nama Acara	Tanggal	Tempat
1
2
3
4
5
6
7
8
9
10
11
12
13
14
15
16
17
18
19
20
21
22
23
24
25
26
27
28
29
30
31
32
33
34
35
36
37
38
39
40
41
42
43
44
45
46
47
48
49
50
51
52
53
54
55
56
57
58
59
60
61
62
63
64
65
66
67
68
69
70
71
72

BANYUWANGI FESTIVAL 2018

77 events

JAN	FEB	MAR	APR
12 events	15 events	23 events	38 events
MEI	JUN	JUL	AGS
15 events	23 events	38 events	53 events
SEP	OKT	NOV	DES
23 events	38 events	53 events	72 events





JAN	14 EVERYDAY CULTURE SHOW 15 STUDENT SPORT FESTIVAL 16 FESTIVAL LEMBAH LIEN 1	AGS	01 ETHNIC DRUM BAND FESTIVAL 03-04 CATTLE & PETS FESTIVAL 04 FESTIVAL TUMPENG SEWU 07 FESTIVAL SELAT BALI 09-10 BANYUWANGI BEACH JAZZ FESTIVAL 13 INDO-BELA CHANNEL 16 FESTIVAL LEMBAH LIEN 8 17 FESTIVAL MERAH PUTIH 24 STUDENT JAZZ FESTIVAL
FEB	16-17 CHOCOLATE GLENMORE RUN 17 CHOCOLATE HAPPY CYCLING 18 FESTIVAL BIKEM 23 FESTIVAL LEMBAH LIEN 2 26-27 FESTIVAL BAND PELAJAR	MAR	04-05 FESTIVAL KAMPUNG DIGITAL 05-07 CAREER EXPO 07-08 KEBONAN FESTIVAL (MILIM & ALYAN)
MAR	04 FESTIVAL POSTYANDI KREATIF 13-14 FESTIVAL ARISTEK NUSANTARA 20-21 YOUNG ENTREPRENEURS FESTIVAL 23 FESTIVAL LEMBAH LIEN 3 29 FESTIVAL JURANGAN PINTAR 31 MANDIRI BANYUWANGI HALF MARATHON	APR	08 MANDAR FISH MARKET FESTIVAL 09 FESTIVAL PANTAI MUSIKA 10 FESTIVAL MUMARRAM 11 FESTIVAL ANAK YAKIT 14 FESTIVAL LEMBAH LIEN 9 15 MUNCAR FISH MARKET FESTIVAL 15 SAVANA DUATHLON 15 KERCIKERON ALAS MALANG 18-19 E-SPORT COMPETITION 21 JAZZ GUNUNG LIEN 21 FISHING FESTIVAL 23-26 TOUR DE BANYUWANGI LIEN
APR	02 FESTIVAL BANGSIR UNDERWATER 06 FESTIVAL MUSIK JALANAN 29 FESTIVAL LEMBAH LIEN 4 24 FESTIVAL KEBAYA 25-26 BANYUWANGI AGRO EXPO 26 FESTIVAL TOILET DAN KALI BERSIH 27-31 BANYUWANGI CULINARY FESTIVAL 27-31 BANYUWANGI ART WEEK 27 WOMEN CYCLING COMPETITION	MAY	05 FESTIVAL KUNTULAN CARUK 12 FESTIVAL GANDURUNG SEWU 12 FESTIVAL LEMBAH LIEN 10 12 FESTIVAL NGUPI SEPULUH EWU 18-19 FESTIVAL BAND REMAJA 20-22 SANTIPRENEUR FESTIVAL 20 BANYUWANGI WRITERS FESTIVAL 26 FESTIVAL GENDHONG GONG 26-27 BANYUWANGI INT'L BMX 29-30 FESTIVAL ANAK SOLEH 30 TRADITIONAL MARKET FESTIVAL
MAY	09-10 FESTIVAL RAMADHAN 11 FESTIVAL PATROL 17-18 FESTIVAL MADRAN 18 FESTIVAL LEMBAH LIEN 5	JUN	01 BANYUWANGI PAINTING & PHOTOGRAPHY EXHIBITION 03 PULAU MERANG CYCLING ADVENTURE 09 FESTIVAL MALLO (ENHOG & BARZANJI) 12 FESTIVAL MUSIK ISLAMII 16 FESTIVAL LEMBAH LIEN 11 17 ALAS PURWO GEOPARK GREEN RUN 22 FESTIVAL SIKHLAMAT 23 BANYUWANGI BATIK FESTIVAL (BBF) 23 DURIAN FANTASY CYCLING
MAY	06 BARONG IDERBUMI 07-10 SEPLANG OLEH-SARI 08 DIASPORA BANYUWANGI 14-15 BANYUWANGI RAMBOWO FESTIVAL 15 FESTIVAL LEMBAH LIEN 6 23 DOMBINGBARI PLANTATION RUN 23-30 PEKAN ILMIAH REMAJA NASIONAL FESTIVAL INOVASI AGRI-BUSINESS START-UP COMPETITION	JUL	03 FESTIVAL SASTRIA 09 FESTIVAL FILM 13 BLUE FIRE LIEN CHALLENGE 13 FESTIVAL LALARE ORCHESTRA 16 CREATIVE RECYCLE 17 BANYUWANGI FASHION FESTIVAL (BFF) 20 FESTIVAL LEMBAH LIEN 7 21 BANYUWANGI LIEN GREEN RUN 23 FESTIVAL MEMENGAN 25-27 COFFEE PROCESSING FESTIVAL 29 FESTIVAL SIKHAT KAMPUNG 31 BANYUWANGI ETHNO CARVAL (BEC) 31 FESTIVAL PANTAI CACALAN
MAY	09-10 FESTIVAL RAMADHAN 11 FESTIVAL PATROL 17-18 FESTIVAL MADRAN 18 FESTIVAL LEMBAH LIEN 5	AGS	01 ETHNIC DRUM BAND FESTIVAL 03-04 CATTLE & PETS FESTIVAL 04 FESTIVAL TUMPENG SEWU 07 FESTIVAL SELAT BALI 09-10 BANYUWANGI BEACH JAZZ FESTIVAL 13 INDO-BELA CHANNEL 16 FESTIVAL LEMBAH LIEN 8 17 FESTIVAL MERAH PUTIH 24 STUDENT JAZZ FESTIVAL
JUN	06 BARONG IDERBUMI 07-10 SEPLANG OLEH-SARI 08 DIASPORA BANYUWANGI 14-15 BANYUWANGI RAMBOWO FESTIVAL 15 FESTIVAL LEMBAH LIEN 6 23 DOMBINGBARI PLANTATION RUN 23-30 PEKAN ILMIAH REMAJA NASIONAL FESTIVAL INOVASI AGRI-BUSINESS START-UP COMPETITION	SEP	04-05 FESTIVAL KAMPUNG DIGITAL 05-07 CAREER EXPO 07-08 KEBONAN FESTIVAL (MILIM & ALYAN) 08 MANDAR FISH MARKET FESTIVAL 09 FESTIVAL PANTAI MUSIKA 10 FESTIVAL MUMARRAM 11 FESTIVAL ANAK YAKIT 14 FESTIVAL LEMBAH LIEN 9 15 MUNCAR FISH MARKET FESTIVAL 15 SAVANA DUATHLON 15 KERCIKERON ALAS MALANG 18-19 E-SPORT COMPETITION 21 JAZZ GUNUNG LIEN 21 FISHING FESTIVAL 23-26 TOUR DE BANYUWANGI LIEN
JUL	03 FESTIVAL SASTRIA 09 FESTIVAL FILM 13 BLUE FIRE LIEN CHALLENGE 13 FESTIVAL LALARE ORCHESTRA 16 CREATIVE RECYCLE 17 BANYUWANGI FASHION FESTIVAL (BFF) 20 FESTIVAL LEMBAH LIEN 7 21 BANYUWANGI LIEN GREEN RUN 23 FESTIVAL MEMENGAN 25-27 COFFEE PROCESSING FESTIVAL 29 FESTIVAL SIKHAT KAMPUNG 31 BANYUWANGI ETHNO CARVAL (BEC) 31 FESTIVAL PANTAI CACALAN	OKT	05 FESTIVAL KUNTULAN CARUK 12 FESTIVAL GANDURUNG SEWU 12 FESTIVAL LEMBAH LIEN 10 12 FESTIVAL NGUPI SEPULUH EWU 18-19 FESTIVAL BAND REMAJA 20-22 SANTIPRENEUR FESTIVAL 20 BANYUWANGI WRITERS FESTIVAL 26 FESTIVAL GENDHONG GONG 26-27 BANYUWANGI INT'L BMX 29-30 FESTIVAL ANAK SOLEH 30 TRADITIONAL MARKET FESTIVAL
AGS	01 ETHNIC DRUM BAND FESTIVAL 03-04 CATTLE & PETS FESTIVAL 04 FESTIVAL TUMPENG SEWU 07 FESTIVAL SELAT BALI 09-10 BANYUWANGI BEACH JAZZ FESTIVAL 13 INDO-BELA CHANNEL 16 FESTIVAL LEMBAH LIEN 8 17 FESTIVAL MERAH PUTIH 24 STUDENT JAZZ FESTIVAL	NOV	01 BANYUWANGI PAINTING & PHOTOGRAPHY EXHIBITION 03 PULAU MERANG CYCLING ADVENTURE 09 FESTIVAL MALLO (ENHOG & BARZANJI) 12 FESTIVAL MUSIK ISLAMII 16 FESTIVAL LEMBAH LIEN 11 17 ALAS PURWO GEOPARK GREEN RUN 22 FESTIVAL SIKHLAMAT 23 BANYUWANGI BATIK FESTIVAL (BBF) 23 DURIAN FANTASY CYCLING
AGS	01 ETHNIC DRUM BAND FESTIVAL 03-04 CATTLE & PETS FESTIVAL 04 FESTIVAL TUMPENG SEWU 07 FESTIVAL SELAT BALI 09-10 BANYUWANGI BEACH JAZZ FESTIVAL 13 INDO-BELA CHANNEL 16 FESTIVAL LEMBAH LIEN 8 17 FESTIVAL MERAH PUTIH 24 STUDENT JAZZ FESTIVAL	DES	03 FESTIVAL "KITA RISA" 07 FESTIVAL KUWUNG 14 FESTIVAL LEMBAH LIEN 12 18 BANYUWANGI AWANG 2019 31 MALAM REFLEKSI AKHIR TAHUN



20 ADDITIONAL EVENTS

www.banyuwangifestival.com
www.banyuwangitourism.com
[banyuwangi](https://www.facebook.com/banyuwangi)
[banyuwangi](https://www.instagram.com/banyuwangi)

MAJESTIC BANYUWANGI FESTIVAL 2019
HADIR LEBIH ATRAKTIF DAN SPEKTAKULER
DENGAN TOTAL FESTIVAL 99 MAIN EVENT
DAN 20 ADDITIONAL EVENT



Prinsip Produk:

**”Setiap Lokasi adalah Destinasi,
Setiap Program adalah Atraksi”**

Mall Pelayanan Publik



203 Dokumen/Izin
di Satu Tempat



Mengintegrasikan
instansi pemda dan pusat
(instansi vertikal)



Dikunjungi 43 ribu
peserta studi banding
seluruh Indonesia



Mall Pelayanan Publik pertama
se-Indonesia yang dimiliki
pemerintah kabupaten





FESTIVAL TOILET BERSIH

Diikuti oleh seluruh pengelola destinasi wisata, sekolah, kantor pemerintahan dan swasta serta tempat ibadah.



FESTIVAL SUNGAI BERSIH

Dalam suasana ceria
menggerakkan
masyarakat
mencintai sungai
& memberi contoh
untuk tidak
membuang sampah
serta menebar ikan
di sungai.





Prinsip Pengalaman:

**”Kesan Pertama Begitu Menggoda,
Kesan Terakhir adalah
Kenangan untuk Selamanya”**

THE FIRST GREEN AIRPORT IN INDONESIA



The First Green Airport in Indonesia



Identitas Lokal (Rumah Osing), Sirkulasi Udara Alami (Tidak menggunakan AC), Pencahayaan Alami, Material Natural (Kayu Ulin bekas), Penghijauan atas-bawah, nuansa hijau, di lokasi pertanian (sawah) alami, Water Treatment

Penataan Kawasan Bandara Banyuwangi

**Mempertahankan Area Persawahan Dengan Melarang
Pendirian Bangunan Di Sekitar Bandara**





BANDARA BANYUWANGI

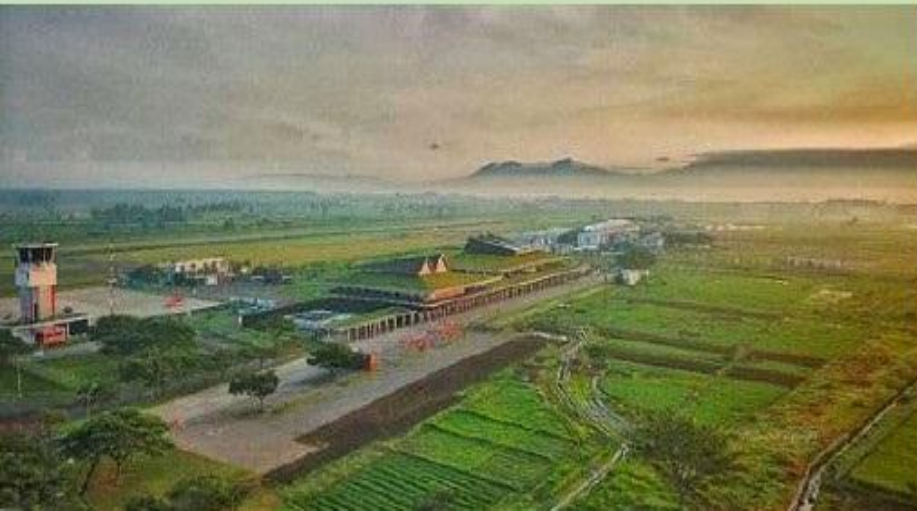



HP Terjatuh dan Dikembalikan Warga Banyuwangi, Turis Serbia Terharu

📅 Minggu, 23 Juni 2019



BANYUWANGI - Wisatawan mancanegara (wisman) asal Serbia, Natalija, terharu dan salut dengan kejujuran serta keramahan warga Banyuwangi. Saat mengikuti ajang lari di tengah belantara perkebunan kopi, Banyuwangi Gombengsari Platation Run, handphone (HP) Natalija terjatuh. Beruntung, warga desa setempat menemukannya dan mengembalikan kepada Natalija.

Kejadian itu berawal saat Natalija berlari di destinasi wisata yang terkenal dengan perpaduan kopi dan peternakan kambing etawa tersebut. Baru berlari satu kilometer, Natalija merasakan HP-nya berdering. Ternyata ada telepon dari ibunya yang berada di Serbia.

Usai bercakap-cakap dengan sang ibu, Natalija kembali memasukkan HP-nya ke dalam tas. Karena ingin segera berlari menikmati hawa sejuk perkebunan yang masih berkabut, Natalija tak cukup rapat dalam menutup tasnya. Walhasil, tanpa sadar, HP-nya terjatuh.



Prinsip Endorser:

**”Setiap yang Datang
adalah Endorser,
Cerita adalah Segalanya”**

Setiap yang Datang adalah Endorser

KOMPAS.com
JURNAL MELAYU DUNIA

Search REGISTER | LOGIN PREMIUM

NEWS MONEY BOLA TEKNO SAINS ENTERTAINMENT OTOMOTIF LIFESTYLE PROPERTI TRAVEL EDUKASI KOLAM IMAGES TV VIK JED

Home / News / Regional

Sri Mulyani: Ga Nyesel ke Gunung Ijen, Kawahnya Spektakuler...

Kompas.com - 02/03/2018, 12:09 WIB

BAGIKAN:  



Komentar

Sri Mulyani dengan pemandangan Kawah (an, Jumat (2/3/2018)). (Dok latimedia)

Penulis: Kontributor Banyuwangi, Ira Rachmawati | Editor: Rent Susanti

BANYUWANGI, KOMPAS.com - Menteri Keuangan **Sri Mulyani**, Menteri Koordinator Bidang Kemaritiman **Luhut Binsar Pandjaitan**, dan Gubernur Bank Indonesia **Agus Martowardojo**, serta Bupati Banyuwangi **Abdullah Azwar Anas** mendaki **Gunung Ijen** Jumat (2/3/2018).

Mereka mendaki gunung yang terkenal dengan fenomena **blue fire** tersebut untuk meninjau persiapan **Annual Meeting IMF dan Bank Dunia** yang

 **PayLater**
Dengan Traveloka PayLater, lebih mudah atur keuangan untuk **business trip** Anda!
#SekarangMomenya

 **Shopee 9.9 SUPER**



merdeka.com  Topik bi

TRENDING PERISTIWA CEK FAKTA POLITIK JAKARTA UANG DUNIA KHAS TRAVEL VIDE

PERISTIWA Kriminal Regional Nasional

Merdeka > Peristiwa > BANYUWANGI

Ini Alasan Menlu Retno Pilih Banyuwangi Jadi Tempat Penutupan Program BSBI

Selasa, 13 Agustus 2019 20:24  

Reporter : **Ulli Albab**



Menteri Luar Negeri RI Retno Marsudi. ©2019 Merdeka.com

Merdeka.com - Kementerian Luar Negeri memilih Kabupaten **Banyuwangi** untuk menjadi tempat penutupan program **Beasiswa Seni dan Budaya Indonesia (BSBI) 2019** yang akan berlangsung di Taman Blambangan, malam ini, Selasa (13/8).



Prinsip Reposisi:

**”Smart Kampung, dari Desa Santet
Menjadi Desa Internet”**

Keliling - Keliling Nyantai

KKK
DI
DESA PENARI*

*** Penuh Inovasi dan Transformasi**

SMART KAMPUNG BANYUWANGI



189 Desa Teraliri
Fiber Optik



WiFi di Ruang-ruang
Publik Desa



Pelayanan Publik
Berbasis Digital



Kantor Desa Ramah
Lansia, Disabilitas, Anak
dan Ibu Hamil/Menyusui



Keterbukaan
Informasi Publik



Desa Mengalokasikan
Honor untuk Satgas
Pemburu Kemiskinan

✓ E-Village Budgeting



Perencanaan



Tata Kelola



Pelaporan



Evaluasi

✓ E-Monitoring System

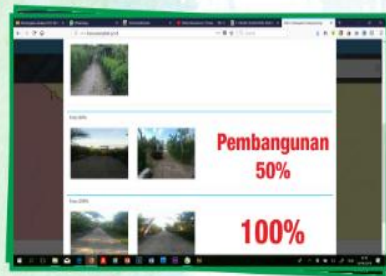
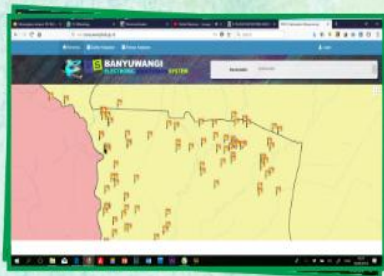

Diakses Secara Luas

Pengawasan Juga Dilakukan Melalui Sistem Lengkap Dengan Titik Koordinat Dan Gambar Perkembangan Proyek Pembangunan Lengkap Dengan Foto Dan Titik Lokasinya Melalui Google Map



“ Smart kampung spiritnya bukan semata-mata soal digitalisasi desa tapi semangatnya adalah bagaimana mendorong agar ada spirit perangkat desa dan tokoh – tokoh desa untuk bangkit melayani ”

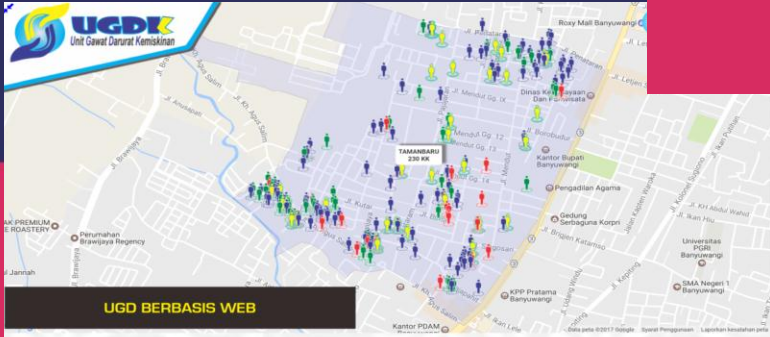

**Data kemiskinan berbasis geospasial
 menumbuhkan kepercayaan dan
 kepedulian masyarakat untuk
 membantu**



“Kemajuan daerah tidak bisa dilepaskan dari kemajuan desa-desanya. Festival kampung digital ini kami gelar sebagai apresiasi daerah atas upaya desa dalam memanfaatkan dunia digital dalam mewujudkan kemudahan dan kemajuan bagi warganya. Disini kita bisa melihat berbagai inovasi berbasis digital yang sudah berjalan di desa-desa” kata Bupati Anas.

LAYANAN PUBLIK MANDIRI



Mengurus Dokumen
Tanpa Bertemu Petugas

LAYANAN MANDIRI DI SEJUMLAH DESA DI KABUPATEN BANYUWANGI



Memulai Self Service Smart Kampung



SMART KAMPUNG BERBASIS ANDROID

Selain sebagai pusat informasi tentang desa,
juga dapat memesan layanan administrasi dari rumah





PASAR PELAYANAN PUBLIK

Melayani 98 Dokumen/Izin



PASAR PELAYANAN PUB
KECAM



Warga Urus Dokumen
sambil Belanja di Pasar Tradisional



Prinsip Kearifan Lokal:

**”Merawat dan Meruwat,
Menciptakan Otentisitas,
Menjaga Identitas”**



Festival GANDRUNG SEWU



Sarana Konsolidasi Budaya



Instrumen Promosi Wisata



Penggerak Ekonomi Rakyat



Taman Gandrung Terakota

Merawat dan Meruwat Tari Gandrung sebagai Identitas Budaya Banyuwangi









**Asesor Geopark UNESCO
"Mr. Guy Martini"
kunjungi Banyuwangi
untuk persiapan
Banyuwangi menuju
Geopark Dunia**



PERUBAHAN PERILAKU KARENA PARIWISATA



Dari Pengebom
Ikan menjadi
Pelestari Biota
Laut



Dari Pengambil
Terumbu
Karang menjadi
Pemandu Wisata



Selalu Dibanjiri
Ribuan
Wisatawan



Prinsip Paradoks:

**”Dari PAD ke PDRB,
Dari Rumah Sakit
ke Mall Orang Sehat”**



- Melayani*
- KONSULTASI GIZI
 - KONSULTASI SANITASI / KESEHATAN LINGKUNGAN
 - KONSULTASI KESEHATAN REPRODUKSI DAN REMAJA
 - KONSULTASI KESEHATAN JIWA
 - KONSULTASI PENCEGAHAN DAN PEMBERANTASAN PENYAKIT

Mengubah Paradigma Pengelolaan Kesehatan

PUSKESMAS JADI MALL ORANG SEHAT

Reward untuk Puskesmas yang Terbanyak Dikunjungi Orang Sehat



Target 50.000 Orang Konsultasi Kesehatan Tiap Tahun





Prinsip Pionir:

**”Menciptakan Pasar,
Bukan Mengikuti Pasar”**



Menuju Kabupaten Arsitektur

Branding dari Nol



PROFIL PROYEK :
ALUN-ALUN BLAMBANGAN

ARSITEK :
**ADI PURNOMO (MAMO)
&
YORI ANTA**

LOKASI :
**KECAMATAN BANYUWANGI
KAB. BANYUWANGI**

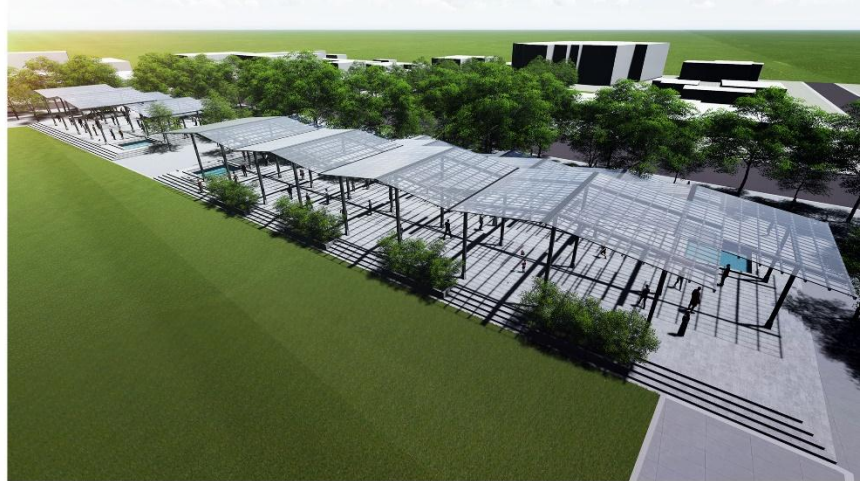

PROFIL PROYEK :
TAMAN SAYUWIWIT

ARSITEK :
ANDRAMATIN

LOKASI :
**KECAMATAN BANYUWANGI
KAB. BANYUWANGI**

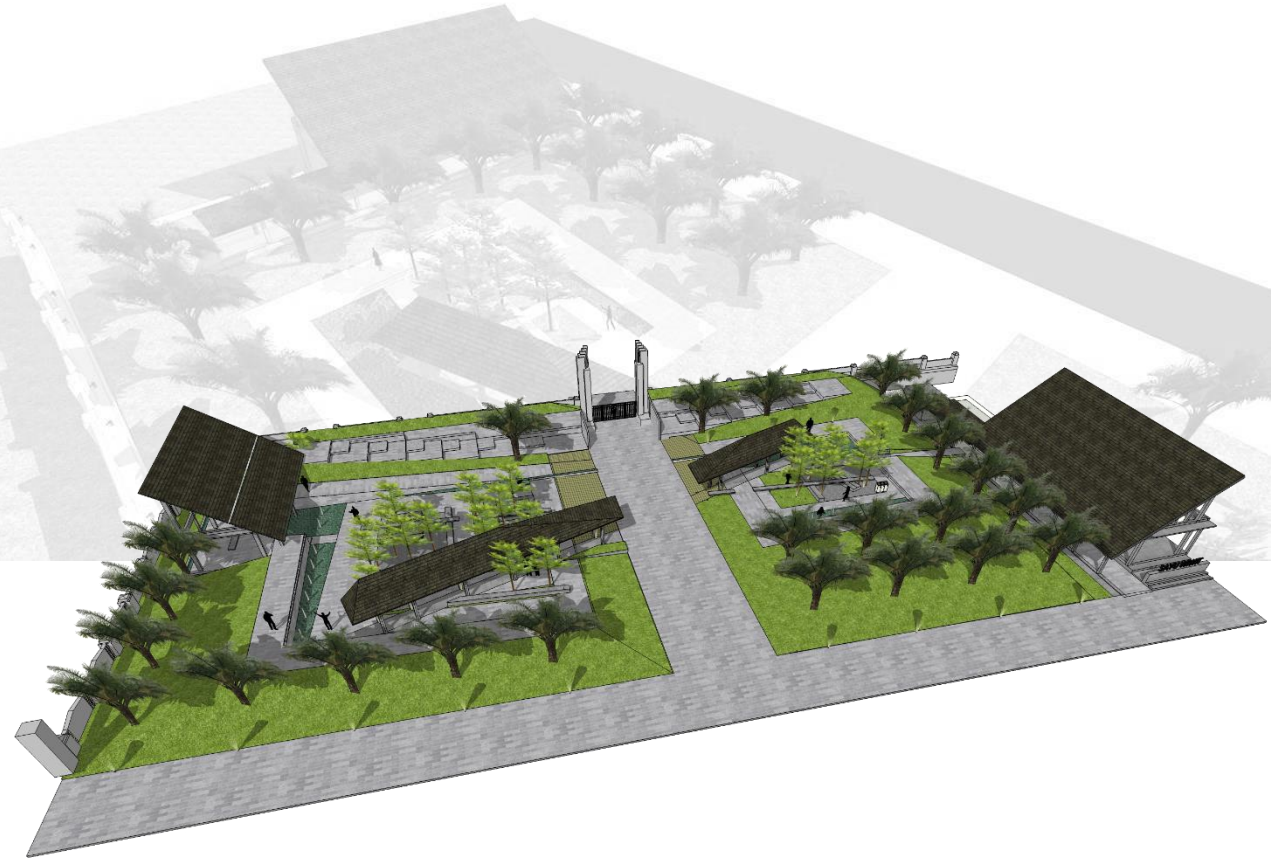



BEFORE



AFTER



PROFIL PROYEK :
PULAU MERAH

ARSITEK :
YORI ANTA

LOKASI :
**KECAMATAN PESANGGARAN
KAB. BANYUWANGI**

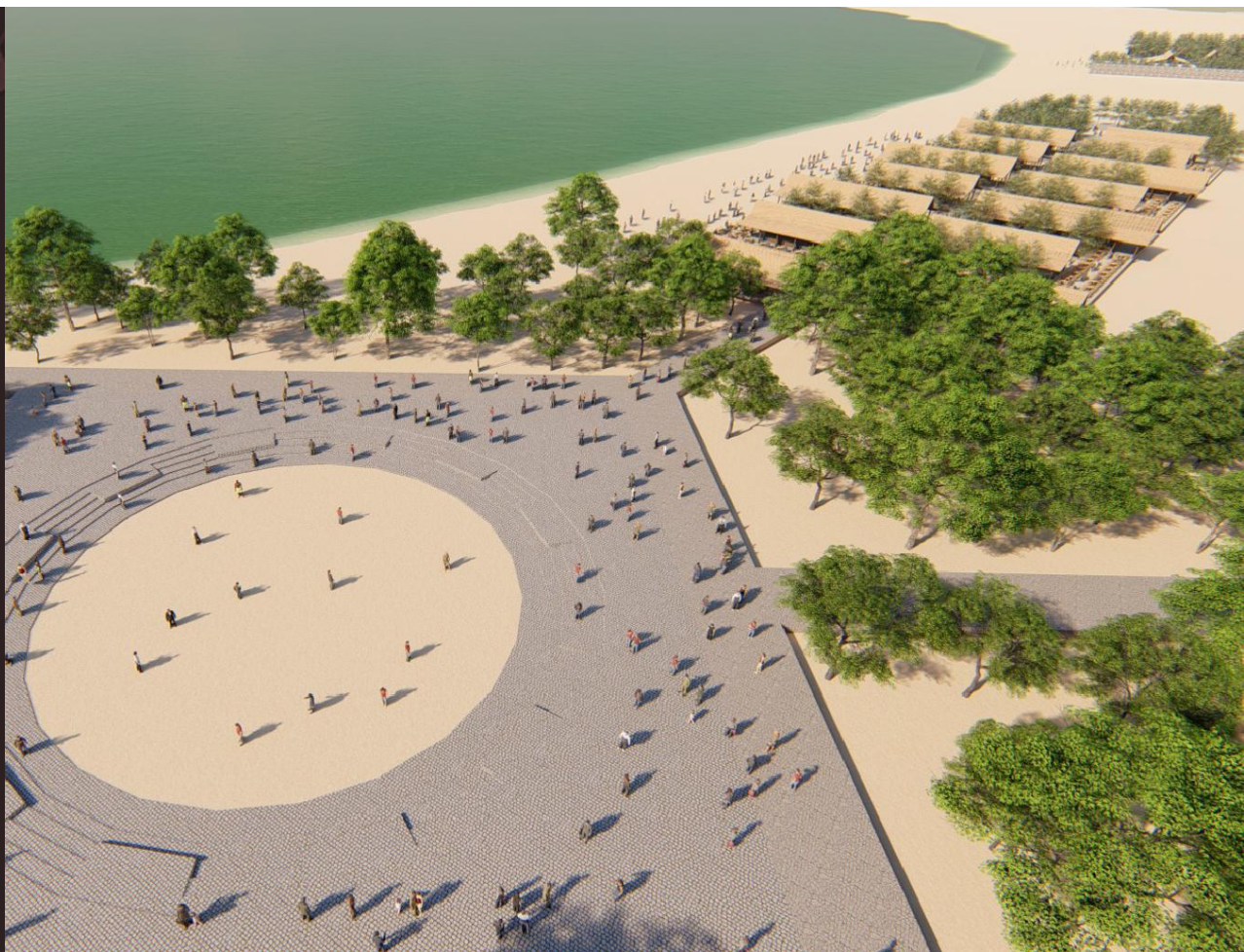





PROFIL PROYEK :
**LAPANGAN SEPAK BOLA,
ATLETIK & KOLAM RENANG
GOR TAWANGALUN**

ARSITEK :
BUDI PRADONO

LOKASI :
**KECAMATAN GIRI
KAB. BANYUWANGI**



Umyah Puthuk



**Sayembara desain
arsitektur gedung
Pusat Informasi
Pariwisata
Geopark Nasional
Banyuwangi**

Organic Geometric Geopark

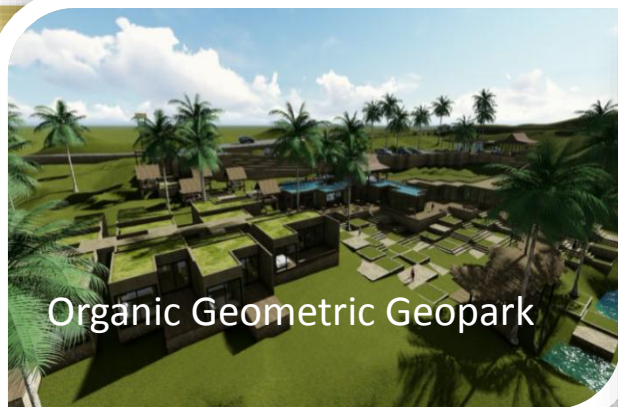



Prinsip ATM:

”Memodifikasi Ide Lebih Ampuh daripada Menciptakan”



International Tour de Banyuwangi Ijen



Satu dari sedikit tur bernilai “Excellent” dari Federasi Sepeda Dunia (UCI).



Diikuti ratusan pebalap dari klub-klub luar negeri, dari Asia sampai Amerika.



**International Tour De Banyuwangi Ijen Masuk ke Dalam
7 Balapan Terbaik di Asia Sekaligus yang Terbaik di Indonesia**





Prinsip Rakyat adalah Raja:

**”Semakin Terbawah Semakin
Prioritas Teratas, Semakin Terkecil
Semakin Prioritas Terbesar”**

RANTANG KASIH



Distribusi Makanan
Bergizi Gratis Tiap Hari
bagi Lansia Miskin



Melayani
3.017 Warga Lansia



ANTAR OBAT KE WARGA MISKIN KOLABORASI BARENG GO-JEK

Pasien miskin bisa langsung pulang selesai periksa di rumah sakit. Obat diantar oleh Go-Jek.

JEMPUT BOLA RAWAT WARGA

MELIBATKAN



45

Puskesmas



2

RSUD



2.711

Tenaga Medis

MENANGANI
& MERAWAT



4.563

Warga Miskin



UANG SAKU DAN UANG TRANSPORTASI TIAP HARI UNTUK PELAJAR MISKIN



The image features a young boy in a patterned shirt holding a large white sign and a stack of Indonesian Rupiah banknotes. The sign is titled 'PROGRAM UANG SAKU DAN UANG TRANSPORT' and specifies the amount for 'SISWA SD' as 'Rp. 2.880.000,-'. The banknotes are 10,000 Rupiah bills. The background is a light gray grid pattern.

PROGRAM UANG SAKU DAN
UANG TRANSPORT

SISWA SD
Rp. 2.880.000,-

SD/ sederajat:

Rp 10.000

per hari

SMP/ sederajat:

Rp 15.000

per hari

SMA/ sederajat:

Rp 20.000

per hari



SISWA ASUH SEBAYA

Menanamkan Empati dan Kepedulian Sosial sejak Dini



Mendonasikan Rp 17 Miliar dari Siswa, oleh Siswa, untuk Siswa



Telah menyukseskan pendidikan ribuan pelajar



Nominator MDGs (Millennium Development Goals) Award (2014)

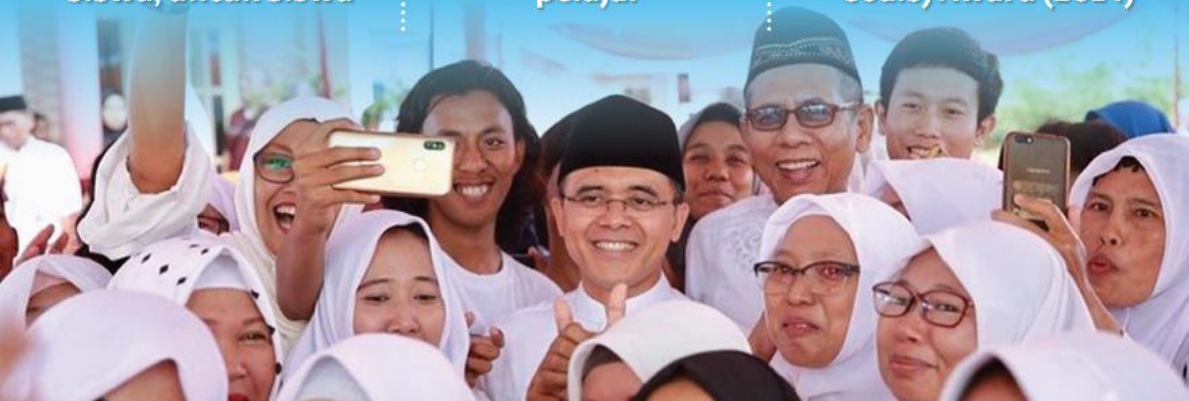

PENATAAN PASAR TRADISIONAL DENGAN PEMBATAAN PASAR MODERN

SEHEBAT APAPUN MODAL SELAMA RAKYAT
TIDAK DIPROTEKSI MAKA AKAN KALAH

50

TOKO MODERN

MEMILIKI IJJIN

12

TOKO MODERN

TIDAK MEMILIKI IJJIN

04

TOKO MODERN

DITUTUP

■ DIATUR DALAM PERBUP 27 TAHUN 2010





**Melarang Pendirian
Hotel Melati Baru
untuk Memberi Akses Rakyat
Mengembangkan Homestay**



Prinsip Kecepatan:

”Momentum untuk
Mempercepat Eksekusi”



Universitas Airlangga Kampus Banyuwangi

**Menangkap Momentum
Sebelum Moratorium
Pengembangan Kampus Negeri**

INOVASI PENINGKATAN KUALITAS SDM

Terus mendorong keberadaan institusi pendidikan, antara lain melalui pendirian **Sekolah Pilot Negeri, Politeknik Negeri Banyuwangi, Universitas Airlangga** di Banyuwangi, dan terus memacu pengembangan perguruan tinggi swasta lainnya.





Prinsip Kolaborasi:

**”Memberantas Sekat Birokrasi
dengan Kolaborasi”**



12
event

15
event

23
event

38
event

53
event

72
event

77
event

99
event





BANYUWANGI FESTIVAL

Bulan September

SEPTEMBER 2019

- 04-05 FESTIVAL KAMPUNG DIGITAL
- 05-07 CAREER EXPO
- 07-08 KEBOAN FESTIVAL (KILING & ALIYAN)
- 08 MANDAR FISH MARKET FESTIVAL
- 09 FESTIVAL PANTAI MUSTIKA
- 10 FESTIVAL MUHARRAM
- 11 FESTIVAL ANAK YATIM

**ITDBI
2019**

INTERNATIONAL
TOUR DE
BANYUWANGI IJEN
2019

[524
KM]

25-28

- 14 FESTIVAL LEMBAH IJEN 9
- 15 MUNCAR FISH MARKET FESTIVAL
- 15 SAVANA DUATHLON
- 15 KEBO-KEBOAN ALAS MALANG
- 18-19 E-SPORT COMPETITION
- 21 JAZZ GUNUNG IJEN
- 21 FISHING FESTIVAL
- 25-28 INT'L TOUR DE BANYUWANGI IJEN



www.banyuwangitourism.com
www.banyuwangikab.go.id



[banyuwangi tourism
Kabupaten Banyuwangi](https://www.youtube.com/channel/UCkspatenBanyuwangi)



[@banyuwangi_tour
@banyuwangi_kab](https://twitter.com/banyuwangi_tour)



[Banyuwangi Tourism
Banyuwangi_Kab](https://www.instagram.com/banyuwangi_tourism)

MEDIA PARTNER :



KONSOLIDASI BIROKRASI

MERUBAH MINDSET UNTUK KECEPATAN
PROSES PENGAMBILAN KEPUTUSAN

Konsolidasi anywhere & anytime (teleconference, dll)



**“Banyuwangi tidak butuh Superman,
tapi Banyuwangi butuh SUPERTEAM”**



**PELIBATAN SELURUH PNS (CUSTOMER INTERNAL)
DALAM PENGAMBILAN KEBIJAKAN PUBLIK**



**BIROKRASI SEBAGAI BAGIAN DARI SOLUSI
BUKAN DARI PROBLEM**



**MENYAMAKAN GELOMBANG
ANTARA PIMPINAN DAN BAWAHAN**



Prinsip Pemenang:

"Setiap Insan adalah Pemenang"



- ✔ KOTA FESTIVAL TERBAIK DI INDONESIA
- ✔ KOTA TERBERSIH ASEAN DALAM ASEAN TOURISM STANDART 2018
- ✔ UNWTO AWARDS TAHUN 2016 KATEGORI INOVASI KEBIJAKAN PUBLIK DAN TATA KELOLA PEMERINTAHAN BIDANG PARIWISATA

PROMOSI WISATA BANYUWANGI

DILUAR NEGERI Rusia, Amerika, Australia, Belgia dan Jerman





BANYUWANGI MASUK DALAM JARINGAN KOTA cerdas ASEAN



ASEAN
SMART CITIES NETWORK
PILOT CITIES



 PERENCANAAN DAERAH	 TRANSPARANSI ANGGARAN DAERAH	 LAYANAN DAERAH	 INSTRUMENTALISASI DAERAH
 SIKD Kab. Banyuwangi	 PENGADUAN Kab. Banyuwangi	 GIS Kab. Banyuwangi	 TKPK Kab. Banyuwangi
 SIMBPPT Kab. Banyuwangi	 PPID Kab. Banyuwangi	 SIPKB Kab. Banyuwangi	 SISKUM Kab. Banyuwangi
 VILLAGE Kab. Banyuwangi	 SABA Kab. Banyuwangi	 SILVA Kab. Banyuwangi	 PORTAL Kab. Banyuwangi
 DAPODIK Kab. Banyuwangi	 TPID Kab. Banyuwangi	 SIM LPPD Kab. Banyuwangi	 SIM LPPDES Kab. Banyuwangi
	 GARDA AMPUH Kab. Banyuwangi		 SIMPPEG Kab. Banyuwangi
			 DISKOP UMKM Kab. Banyuwangi
			 E-KINERJA Kab. Banyuwangi

seasia



TOURISTS PERCEPTION FROM VARIOUS LEADING DESTINATIONS IN INDONESIA

Berdasarkan analisa big data dari TripAdvisor, review wisatawan terhadap destinasi prioritas secara umum sudah cukup baik. Meskipun demikian, masih terdapat ruang untuk perbaikan yang cukup besar, terutama di Mandalika yang saat ini masih dalam proses pembangunan, dan Pantai Kuta yang sudah dipenuhi pengunjung.

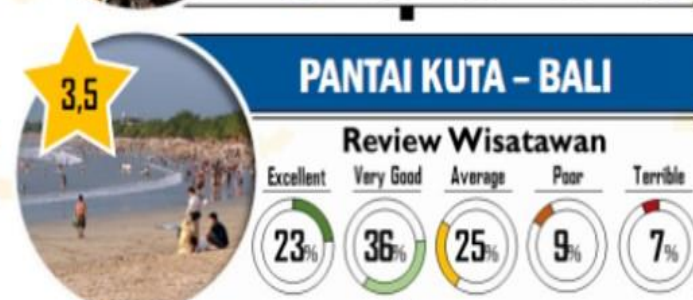
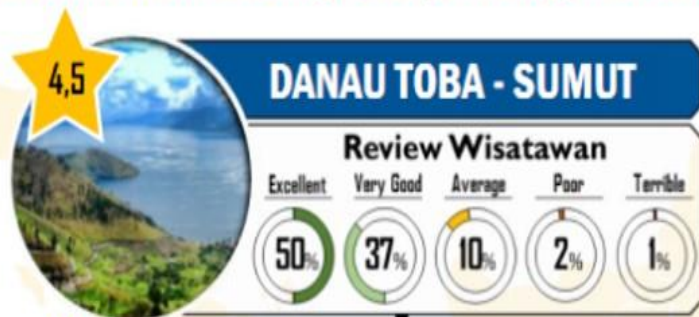



BANYUWANGI RAIH PENGHARGAAN PARIWISATA ASEAN

majestic
banyuwangi

ASEAN Tourism Standart

26th January 2018

Chiang Mai, Thailand



Clean Tourist City

PARASAMYA PURNAKARYA NUGRAHA

Penghargaan tertinggi
pelaksanaan pembangunan



↑
Tahun 2010 peringkat 156,
2018 peringkat 4



Indonesia's Attractiveness Index 2019



Banyuwangi Meraih prestasi award Platinum dengan menjadi yang terbaik dalam sektor infrastruktur dan pariwisata.



Dampak Positif Bagi
Pertumbuhan Ekonomi



Terciptanya Lapangan
Pekerjaan



Peningkatan pendapatan
Daerah



Meningkatkan Tingkat
Konsumsi Masyarakat



BANYUWANGI MASUK DALAM JARINGAN KOTA cerdas ASEAN

ASEAN SMART CITIES NETWORK PILOT CITIES



seasia

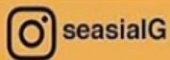

SISTEM AKUNTABILITAS KINERJA INSTANSI PEMERINTAH (SAKIP)

A

TAHUN 2016,
2017, 2018



Anugerah Dana Rakca 2017



PENGHARGAAN PEMBANGUNAN DAERAH (PPD)





PENYERAHAN LAPORAN HASIL PEMERIKSAAN
ATAS LKPD TA 2017

SIDANG NO. 25 MEI 2018

**WTP PENUH DARI BPK SELAMA 7 TAHUN
2012, 2013, 2014, 2015, 2016, 2017 DAN 2018**



Prinsip Jalan-jalan:

"Ayo Rekreasi ke Banyuwangi"

blue fire
Sjen



pantai

Suka Made





pantai

Pulau Merah



bangsring

Under Water

pantai

Tebuk Sjo





A surfer in a black wetsuit is riding a large, curling wave. The wave is a deep teal color and is breaking into white foam. The surfer is positioned in the center of the wave's barrel, leaning forward. The background is a clear blue sky.

g-land

Plengkung



PANTAI MARINA BOOM



De Djawatan



TN Alas Purwo

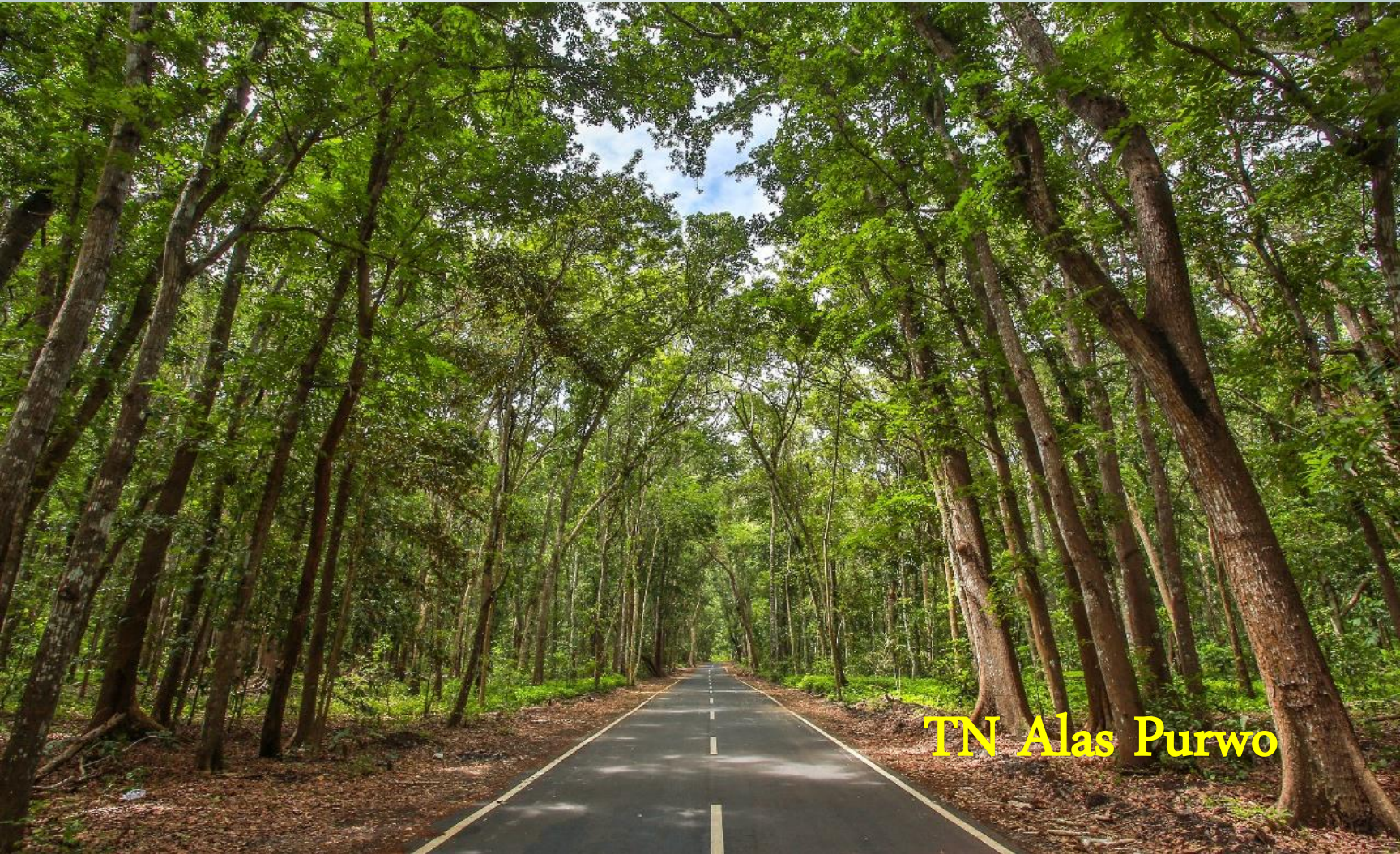

TN Alas Purwo



Hotel Dialog

PANTAI SOLONG HOMESTAY



IJEN RESORT



HOTEL BLAMBANGAN



HOTEL ASTON





eL-ROYALE HOTEL



JAVA BANANA RESORT





HOTEL ILLIRA



BANGSRING BREEZE HOTEL



DURIAN MERAH





Terima Kasih