



YUK POLLING

aikid



2020

Anugerah Inovasi & Kreativitas Informasi Digital



Kel. Purwantoro

PEMERINTAH KOTA MALANG
KELURAHAN PURWANTORO
KECAMATAN BUMBING



PURWANTORO

Prinsip Dalam Pengelolaan Website :

1. Kami menyiapkan tampilan **menu yang standar dan menarik** diantaranya :



- ✓ **Pengelompokan Sub Laman disesuaikan Judul Laman diatas**
- ✓ **Buat Judul Sub Laman yang mudah dipahami sesuai kebanyakan permintaan data dan layanan yang ada di Kelurahan, sehingga memudahkan menemukan data dan informasi yang dibutuhkan**



Prinsip Dalam Pengelolaan Website :

ADMINISTRASI KELURAHAN PURWANTORO

- STANDAR PELAYANAN KELURAHAN PURWANTORO
- Data Ketua RT dan RW Purwanto (update, Juli 2020)
- PERDA NO 1 TAHUN 2013 tentang RT-RW
- Perpres-Nomor-96-Tahun-2018 (Tatacara pendaftaran penduduk)
- PAPARAN PEMBINAAN RT RW dari Kecamatan Kecamatan Blimbing Dalam Angka 2019
- Kota Malang Dalam Angka 2020, Penyediaan Data Untuk Perencanaan Pembangunan
- Monografi PURWANTORO 2020 (Semester I)
- Buku PHBS pada masa AKB

LINK POTENSI PURWANTORO

- Instagram GWS RW.05 Kampung Tangguh
- Instagram RW.09 Pandean Kampung Tangguh-Ramah Anak
- Kampung Telolet-GWS RW.05
- Kampung Tematik 3G (Glantung Go Green) RW.23
- Kampung Tempe-Biogas Sanan RW.15,16
- KIM Purwoagung
- Profil Kelurahan Purwanto
- Sanan Sentra Tempe

APLIKASI DIPAKAI DI KELURAHAN

- Anjab ABK ASN
- Aplikasi Finger Sipreti
- Aplikasi Pengurus Barang (Simbada)
- Aplikasi Sipalang (Sitem Pengadaan Malang)
- Daftar OPD Kota Malang
- Dokumen SAKIP OPD Kota Malang
- e-kinerja ASN
- e-Musrenbangkel
- epdeskel (evaluasi laporan perkembangan Desa/Kelurahan)
- Info SP2D
- Instrumen penilaian profil kelurahan
- Laporan Kekerasan KPPA

✓ **Berusaha mempermudah Pengunjung untuk akses Link Tautan web/informasi Lainnya (dengan Judul Link disebelah kanan) diantaranya:**

- a. Poling
- b. Peta Kelurahan
- c. Administrasi Kelurahan
- d. Link Potensi
- e. Aplikasi dipakai Kelurahan
- f. Pos-pos Terbaru
- g. Informasi layanan lain
- h. Media Massa
- i. Radio/TV-online



PURWANTORO

Prinsip Dalam Pengelolaan Website :

2. Informasi, Berita dan Data yang tersaji harus **selalu Update** :

✓ **Pengupdate Informasi Standar Pelayanan:**

✓ **Berita dan data** yang diunggah bisa berskala Nasional, Kota maupun Lokal

✓ **Sumber berita** diambil dari :

- Media massa

- Sosmed Lain (WA, IG, FB, Web dll)

dengan prinsip **Olah-Pilah-Unggah**



Contoh Banner Optimalisasi Pelayanan

MOTTO PELAYANAN



SMILE
(Sigap Melayani dengan Inovasi, Lillah dan Efektif)

CEKATAN
(Cermat Empati Komunikatif Aspiratif Tuntas Akomodatif Non Diskriminatif)

MAKLUMAT PELAYANAN

Dengan ini kami ASN Kelurahan Purwanto menyatakan Sanggup dan Siap Memberikan Layanan dengan Cepat, Mudah dan Transparan sesuai Standart Pelayanan yang telah ditetapkan.

LURAH PURWANTORO

POJOK BACA

BUKU = Gudangnya Ilmu
MEMBACA = Kuncinya

PURWANTORO

Selesai Baca,
Harap **DIKEMBALIKAN** dengan **RAPI**

LAYAK ANAK

DUKUNG DAN WUJUD PURWANTORO KELURAHAN LAYAK ANAK

persalinan ibu hamil harus tert...
naga Kesehatan.
anak harus memiliki akte kelah...
Balita mendapat imunisasi dasar len...
Semua anak mendapat pelayanan kesehatan...
anak harus mendapat pendidikan/sekolah...
sarana dan taman bermain gratis...
wadah/forum anak kelurahan secara...
dalam musrenbang dan kegiatan lain...
sekolah ramah anak dan sekolah in...
man/pojok baca masyarakat rama...
umah cerdas (perpustakaan, inte...
asi, taman bermain anak gratis).
man bacaan masyarakat.
pojok ASI di mall dan fasilitas umum.
an angka kematian ibu dan bayi...
ya Kelurahan Ramah Anak
n Kampung Ramah Anak

Satgas-PATBM
(Perlindungan Anak Terpadu Berbasis Masyarakat)

PURWANTORO

STOP KEKERASAN PADA ANAK

Penelantaran
Pencabulan
Eksplorasi
Aborsi
Sodomi
Trafficking
Diskriminasi
Prostitusi
Perlakuan Salah
Perbudakaan
Pekerja Terburuk

PURWANTORO

Sehat Itu Mahal, Sehat Itu Modal
SEHAT ITU LUAR BIASA

KELUARGA

SELAMATKAN GENERASI MUDA PURWANTORO DARI BAHAYA NARKOBA DAN MIRAS DEMI MASA DEPANNYA YANG GEMILANG

NO DRUGS

- Berhenti
- Penjara
- Rumah Sakit
- Kuburan

Dunia Indah Tanpa Narkoba

Gunakan akal Sehatmu, **TANPA NARKOBA**
Hidup lebih Sehat & Prestasi mudah diraih

SMILE PURWANTORO
Ceria dan Cemerlang
Kelurahan Ramah Anak
Generasi Emas Indonesia

kelpurwanto.malang

**Bila dijumpai hal diatas,
Laporkan ke RT/RW atau KELURAHAN**

Banner Pelayanan Kelurahan :

STANDAR PELAYANAN KEURAHAN PURWANTORO

VISI & MISI KEURAHAN PURWANTORO

VISI :
Terwujudnya Pelayanan Prima Menuju Masyarakat yang Mandiri, Sejahtera dan Berkeadilan

MISI :

- Meningkatkan pelayanan masyarakat yang berkeadilan, adil, transparan, responsif dan akuntabel
- Meningkatkan pemberdayaan masyarakat
- Meningkatkan pelayanan publik yang berkeadilan dan berkeadilan
- Meningkatkan partisipasi dan keterlibatan masyarakat
- Meningkatkan peran dan pengaruh masyarakat

STANDAR BELAYANAN KEURAHAN PURWANTORO

1. Standar Pelayanan Pengawasan dan Pengendalian Wilayah Perencanaan Wilayah dan Kota

2. Standar Pelayanan Pengawasan dan Pengendalian Wilayah Perencanaan Wilayah dan Kota

3. Standar Pelayanan Pengawasan dan Pengendalian Wilayah Perencanaan Wilayah dan Kota

4. Standar Pelayanan Pengawasan dan Pengendalian Wilayah Perencanaan Wilayah dan Kota

5. Standar Pelayanan Pengawasan dan Pengendalian Wilayah Perencanaan Wilayah dan Kota

6. Standar Pelayanan Pengawasan dan Pengendalian Wilayah Perencanaan Wilayah dan Kota

7. Standar Pelayanan Pengawasan dan Pengendalian Wilayah Perencanaan Wilayah dan Kota

8. Standar Pelayanan Pengawasan dan Pengendalian Wilayah Perencanaan Wilayah dan Kota

9. Standar Pelayanan Pengawasan dan Pengendalian Wilayah Perencanaan Wilayah dan Kota

10. Standar Pelayanan Pengawasan dan Pengendalian Wilayah Perencanaan Wilayah dan Kota



DENGAN RAHMAT TUHAN YANG MAHA ESA
KANTOR LURAH PURWANTORO
KECAMATAN BLIMBING

DIREKSIKAN OLEH:
Soesanto
SOESANTO
MALANG, 5 MARET 2023

PETUGAS PIKET DAN JAM PELAYANAN KEURAHAN PURWANTORO

SENIN	SELASA	RABU
PENGAWAS		
 MOCH. ZAINURRIDHO, SH.M. NIP. 19740529 1999011 001	 NIS ASMAWATI, SE. NIP. 19640329 199012 2 001	 WIWAHA KRISMAHAENDA, SE.MAP. NIP. 19790616 200903 1 002
PETUGAS R. Pelayanan  BARI SAMUDRI NIP. 19800508 200701 1 001	Customer Service  KHUSNUL CHOTIMAH NIP. 19790722 200107 2 002	PETUGAS R. Pelayanan  KRISTINAWATI NIP. 19770227 200101 1 001
Customer Service  MOCH. YUSUF	PETUGAS R. Pelayanan  MOCH. ADIYANTO NIP. 19800508 198003 1 002	Customer Service  BARI SAMUDRI NIP. 19800508 200701 1 001
KAMIS	JUM'AT	JAM PELAYANAN
PENGAWAS		
 MAHMUDAH, SE. NIP. 19761202 1980032003	 WIWAHA KRISMAHAENDA, SE.MAP. NIP. 19790616 200903 1 002	PADA RUANG PELAYANAN (Front Office) PETUGAS ASN KELURAHAN • Senin - Kamis : 08.00 - 18.00 WIB • Jum'at : 07.30 - 15.00 WIB • Selasa, Jum'at ada apel di Kecamatan PETUGAS ONP (Dispenduk) • Senin - Kamis : 08.00 - 13.30 WIB • Jum'at : 07.30 - 11.00 WIB ISTIRAHAT SHOLAT JUM'AT • Pokul : 11.00 - 13.00 WIB SABTU - MINGGU LIBUR
PETUGAS R. Pelayanan  BANGANG REZEKI T. NIP. 19800508 200701 1 001	Customer Service  KRISTINAWATI NIP. 19770227 200101 1 001	
Customer Service  MOCH. YUSUF	PETUGAS R. Pelayanan  MOCH. ADIYANTO NIP. 19800508 198003 1 002	
Customer Service  MOCH. ADIYANTO NIP. 19800508 198003 1 002		



GUGUS TUGAS COVID-19 KEURAHAN PURWANTORO



KEURAHAN TANGGUB PURWANTORO

PROTOKOL KESEHATAN DI TEMPAT KERJA

ADAPTASI KEBIASAAN BARU DI KANTOR

JIKA DEMAM BUKUKU 1



DIRUMAH SAJA

WAJIB 2



MEMAKAI MASKER

SERING CUCI TANGAN 3



PAKAI SABUN DENGAN AIR MENGAIR

JAGA JARAK 4



**1. JAGA JARAK
2. JAGA KESEHATAN
3. JAGA KEBERSIHAN
4. JAGA RUMAH**

SESEKANG BERSAMA SAMA 5



**1. JAGA KESEHATAN
2. JAGA KEBERSIHAN
3. JAGA RUMAH
4. JAGA RUMAH**

BAWA SELALU HANG SAMITIZER 6



HINDARI MENYENTUH WAJAH

DUDUK 7



DI TEMPAT YANG TAK DISILANG

GUNAKAN UANG ELEKTRONIK 8



TRANSAKSI NON TUNAI

SAY HELLO SAMA 9



TIDAK BERSALAMAN DULU

SAAT MAKAN 10



**1. HINDARI BERSAMA SAMA
2. JAGA JARAK
3. KURANGI BICARA
4. MAKANAN BERSIHI**

GANTI PAKAIAN KERO SETIASA PARI 11



PULANG KANTOR GANTI BAJU DARI RUMAH

SETIBA DI RUMAH 12



LANGSUNG MANDI

PURWANTORO

Prinsip Dalam Pengelolaan Website :

3. Sebagai media dokumentasi dan arsip digital kegiatan/kelembagaan yang ada di Kelurahan sebagai keterbukaan informasi (bahkan paparan narasumber juga kami upload dalam berita tersebut)

KELEMBAGAAN KELURAHAN PURWANTORO





PURWANTORO

Sarpras TIK



1. **PC Komputer All in one** = 11 unit (tiap th ada yang baru untuk peremejaan)
2. **Laptop** = 10 unit. (masing"ASN dapat)
3. **Printer** = 8 Unit
4. **Wifi** = 3 unit (1 unit dari Diskominfo, 2 Unit mandiri Kelurahan)
5. **CCTV** = 1 set Monetor + 4 Camera Pengadaan Kelurahan
CCTV = 1 Camera online dari Kecamatan
6. **TV Led** = 3 Unit (2 di ruang Pelayanan, sebagai media informasi data dan Program Pemerintah Kota, Provinsi maupun Pusat)
7. **Running Teks** = 2 Unit
8. **LCD Projector** = 2 unit
9. **HT** = 24 Unit di RW + 8 HT baru
10. **Pemancar HT** = Repeater 1 set
11. **Papan Informasi di Kelurahan** = 2 unit
12. **Papan Informasi di RW-RW** = 24 Unit

Dalam Pengelolaan TIK

1. Dibuatkan SK Lurah & TUSI TIK tiap tahun
2. Penguatan **Kapasitas SDM ASN** rutin baik dari eksternal maupun internal
3. **Pembagian Tugas** Admin ASN Aplikasi Kelurahan Purwantoro

Pengelola dan Penanggungjawab Aplikasi di Kelurahan Purwantoro

No.	Aplikasi di Kelurahan	Admin/Pengola aplikasi	Koordinator/Penanggungjawab
1	kelpurwantoro.malangkota.go.id	Bambang Rezeki Tadi	Mochammad Zainurridho, SH.MM.
2	Aplikasi Finger Sipreti	Chusnul Khotimah	Mahmudah, SH
3	Aplikasi Pengurus Barang (Simbada)	Kristinawati	Mochammad Zainurridho, SH.MM.
4	Aplikasi Sipalang (Sitem Pengadaan Malang)	Chusnul Khotimah	Mochammad Zainurridho, SH.MM.
5	Dokumen SAKIP OPD Kota Malang	Mochammad Zainurridho, SH.MM.	Drs. Moch. Hadi, MAP.
6	e-kinerja ASN	semua ASN	Drs. Moch. Hadi, MAP.
7	e-Musrenbangkel	Nis Asmawati, SE	Mochammad Zainurridho, SH.MM.
8	epdeskel (evaluasi laporan perkembangan Desa/Kelurahan)	Mahmudah, SH	Mochammad Zainurridho, SH.MM.
9	Info SP2D	Chusnul Khotimah	Drs. Moch. Hadi, MAP.
10	Instrumen penilaian profil kelurahan	Wiwaha Krismahaenda, SE	Drs. Moch. Hadi, MAP.
11	Laporan Kekerasan KPPA	Mahmudah, SE	Mochammad Zainurridho, SH.MM.
12	Laporan SPT online	semua ASN	Drs. Moch. Hadi, MAP.
13	LHKASN (Siharka) ASN	semua ASN	Drs. Moch. Hadi, MAP.
14	LPSE Kota Malang	Chusnul Khotimah	Mochammad Zainurridho, SH.MM.
15	PERENCANAAN Musrenbang-Renja	Mochammad Zainurridho, SH.MM.	Drs. Moch. Hadi, MAP.
16	PRODESKEL (update Profil Kelurahan)	Mahmudah, SE	Drs. Moch. Hadi, MAP.
17	RTRW (Grand Design Tata Ruang Kota Malang)	Mochammad Zainurridho, SH.MM.	Drs. Moch. Hadi, MAP.
18	Sambat online	Mochammad Zainurridho, SH.MM.	Drs. Moch. Hadi, MAP.
19	SIMAS-Sistem informasi manajemen ASN Pemkot Malang	semua ASN	Drs. Moch. Hadi, MAP.
20	SIMBADA Kota Malang	Kristinawati	Mochammad Zainurridho, SH.MM.
21	SIPP menpan	Wiwaha Krismahaenda, SE	Drs. Moch. Hadi, MAP.
22	SIRUP LKPP	Chusnul Khotimah	Drs. Moch. Hadi, MAP.
23	SPM (surat Pernyataan Miskin) online	Kristinawati	Mahmudah, SE
24	SURADI (surat Digital)	Hari Samudji	Mochammad Zainurridho, SH.MM.
25	Surat Keterangan by SURADI	semua ASN	Mochammad Zainurridho, SH.MM.
26	TRANSPAC – APBD web	Mochammad Zainurridho, SH.MM.	Drs. Moch. Hadi, MAP.
27	Anjab ABK ASN	Mochammad Zainurridho, SH.MM.	Drs. Moch. Hadi, MAP.



OUR TEAM

designed by freepik.com



**Pengadaan CCTV (4 kamera)
dan APAR (3 tabung)**

Dokumentasi Informasi Mading Kelurahan

POJOK BACA

BUKU = Gudangnya Ilmu
MEMBACA = Kuncinya

PURWANTORO

Selesai Baca,
Harap **DIKEMBALIKAN dengan RAPI**



AYO CEGAH STUNTING

Dengan Mengoptimalkan Pengasuhan

1000 HPK

Hari Pertama Kehidupan

Apa yang harus dilakukan orang tua pada 1000 HPK?

- 1. Selama kehamilan ibu harus mengonsumsi makanan bergizi seimbang
- 2. Ibu hamil melakukan pemeriksaan minimal 4 kali selama kehamilan
- 3. Memberikan stimulasi pada janin dalam kandungan
- 4. Memberikan ASI Eksklusif selama 6 bulan, dilanjutkan dengan pasteurisasi ASI (MP-ASI) sampai 2 tahun
- 5. Memperkenalkan makanan bergizi pada anak sesuai dengan usia
- 6. Memberikan stimulasi rangsangan motorik kasar dan motorik halus pada anak dengan bermain alat permainan edukatif

Ayo... ke BKE

PERWAKILAN BKKB PRO/INSI JAWA TIMUR TAHUN 2018

STOP KEKERASAN ANAK!



LINGKUNGAN RAMAH ANAK DIMULAI DARI RUMAH KITA



PERWAKILAN BKKB PRO/INSI JAWA TIMUR TAHUN 2018

CCTV dan Pemutaran Film Pendek , Pojok Baca dan Mainan di Ruang Pelayanan

Ada pojok Baca, Pojok Mainan dan Film Pendek tentang SRA, PHBS, Hak Anak dan Kesehatan serta Ketrampilan



Pemasangan Rak Pojok Baca 2 sisi (Pojok kiri – Pojok kanan)

Penguatan Brosur Kelembagaan

Mengapa kita harus perhatikan Anak dan mengembangkan KLA Kota Layak Anak :

1. Fakta Data
30 % lebih Penduduk Indonesia dan Kota Malang adalah Anak (Generasi Penerus Bangsa) 90 Juta Anak Indonesia dan 263 Ribu Anak Kota Malang Calon Pemimpin Bangsa disemua Sektor sekitar 20-30 Tahun yang akan datang
2. Pembangunan SDM-diri harus diutamakan, anak harus berkualitas agar tidak menjadi beban pembangunan.
3. Anak merupakan modal dan investasi sumber daya manusia di masa yang akan datang dan sekaligus sebagai generasi penerus bangsa.

Hak Dasar Anak :

1. Hidup ;
2. Tumbuh Kembang ;
3. Perlindungan ;
4. Partisipasi.

Prinsip Hak Anak :

- Non diskriminasi (non discrimination)
- Yang terbaik bagi Anak (the best interest of the child).
- Kelengkapan hidup dan Perkembangan Anak (survival and development)
- Penghargaan terhadap pendapat Anak (respect for the views of the child).

Kewajiban Anak : (UUPA 23/2002 Pasal 19):

- a. Menghormati Orang tua, Wali dan Guru;
- b. Mencintai keluarga, masyarakat dan menyayangi teman;
- c. Mencintai tanah air, bangsa dan negara;
- d. Menunaikan ibadah sesuai dengan ajaran agamanya ;
- e. Melaksanakan etika dan akhlak yang mulia.

APA PEMBANGUNAN ANAK ?

- Anak sebagai investasi ;
- Anak sebagai asset/ investasi bangsa
- Merupakan potensi kekayaan dan kesejahteraan bangsa di masa depan.
- Anak → kualitas sumber daya manusia
- Indikator utama keberhasilan suatu bangsa dalam melakukan pembangunan, yang dimulai sejak usia dini.

LEMBAGA MITRA/ PEDULI ANAK

1. Unit PPA Polresta
2. J. Jaksu Agung Supripto No.19 Telp. 325900
3. Griya Baca
4. J. Basuki Rahmat II/793 Malang – Penanganan Anjal (Anak Jalanan), Gempeng (Gelandangan Pengemis dan WTS (Wanita Tuna Susila)
5. J. KJT (Jaringan Kemasyarakatan Jawa Timur) Jl. Bilitir No 12 Kota Malang – Penanganan Anjal (Anak Jalanan)
6. Sahabat Anak
7. Jl. Bandulan No. 5 Kota Malang – Penanganan Anjal (Anak Jalanan)
8. Anak Megari
9. Jl. Bandulan Gg. IV Kota Malang – Penanganan Anjal (Anak Jalanan)
10. Sadar Hati
11. Jl. Menur Kota Malang – Penanganan Penderita HIV/AIDS
12. Lemboyang Jati
13. Perum. LPKI, Tebo Selatan – Penanganan Penderita HIV/AIDS
14. PPT dan WCC (Woman Crisis Center) Titian Hati
15. Jl. Tangkuban Perahu Kota Malang – Penanganan Korban Trafficking Telp. 351961
16. WCC (Woman Crisis Center) Dian Mutiara
17. Jl. Tangkuban Perahu Kota Malang Telp. 551474
18. LPA (Lembaga Perlindungan Anak) Malang
19. Jl. Kelud No.9 Kota Malang – Penanganan Anjal (Anak Jalanan), ABH (Anak Bermadapat Dengan Hukum) telp. 35004
20. YPAC (Yayasan Pantii Anak Cacat)
21. Jl. Tumenggung Suryo Kota Malang Penanganan Anak Penyandang Disabilitas
22. Bhakti Luhur
23. Jl. Seruni Kota Malang – Penanganan Orang/Anak Penyandang Disabilitas
24. Lembaga Kesejahteraan Sosial Anak (LKSA)
25. Jl. Tumenggung Suryo Kota Malang Penanganan Anak Penyandang Disabilitas

APA PENGARUSUTAMAAN HAK ANAK (PUHA) ?

Upaya Pengintegrasian hak-hak anak ke dalam setiap proses perencanaan, penyusunan, pelaksanaan, pemantauan dan evaluasi baik ditingkat Kelurahan, Kecamatan, Kab/Kota, Provinsi, dan Nasional.

KATEGORI PENILAIAN KOTA LAYAK ANAK

- Kategori KLA Kabupaten/Kota Layak Anak → 901-1000 → 31 komponen tidak ada angka di bawah 70% nilai maksimal dan komponen tertentu harus mencapai angka mutlak
1. Utama → 801-900 → 31 komponen tidak ada angka di bawah 70% nilai maksimal dan komponen tertentu harus mencapai angka mutlak
 2. Nindya → 701-800 → 25 komponen tidak ada angka di bawah 70% nilai maksimal dan komponen tertentu harus mencapai angka mutlak
 3. Madya → 601-700 → 21 komponen tidak ada angka di bawah 70% nilai maksimal dan komponen tertentu harus mencapai angka mutlak
 4. Pratama → 501-600 → 17 komponen tidak ada angka di bawah 70% nilai maksimal dan komponen tertentu harus mencapai angka mutlak



- TIPS Menemani masa Anak dan Remaja dengan baik :
1. Sering Berbagi/berbagi pengalaman dengan orang tua
 2. Carilah seorang sahabat
 3. Percaya diri dan takakan tidak padalah negosiasi
 4. Pandai bergaul memilih teman dengan aktivitas positif
 5. Jaga kesehatan fisik, sedini mungkin hindari dan pengunyah narkoba/HIV/AIDS
 6. Iq aktifitas dengan mengasah intelektual, emosional dan seneng

DOROTHY LAW NOLTE

Puisi Anak Belajar dari Kehidupan sebagai berikut:

(Sifat Negatif)

- Jika anak dibesarkan dengan celaan, ia belajar memaki
- Jika anak dibesarkan dengan permusuhan, ia belajar berkelahi
- Jika anak dibesarkan dengan cemoohan, ia belajar rendah diri
- Jika anak dibesarkan dengan penghinaan, ia belajar menyakiti diri

(Sifat Positif)

- Jika anak dibesarkan dengan toleransi, ia belajar menahan diri
- Jika anak dibesarkan dengan dorongan, ia belajar percaya diri
- Jika anak dibesarkan dengan pujian, ia belajar menghargai
- Jika anak dibesarkan dengan dukungan, ia belajar menaruh kepercayaan
- Jika anak dibesarkan dengan rasa aman, ia belajar menaruh kepercayaan
- Jika anak dibesarkan dengan kasih sayang dan persahabatan, ia belajar menemukan cinta dan kehidupan

The logo consists of a yellow circular character with a wide smile, eyes, and a small body. Below the character, the text reads 'KELURAHAN PURWANTORO' in a stylized font, followed by 'SMILE' in large, bold letters. Underneath 'SMILE' is the tagline 'SUDAMAH BERKUALITAS, BERKEMAMUHAN'.

The logo shows a group of diverse children smiling. Below them, the text reads 'PIKAWANTORO MENUJU KELURAHAN LAYAK ANAK'.

- ### Dukung Pengembangan Purwatoro menuju Kelurahan Layak Anak :
1. Melakukan Sosialisasi Kelurahan Layak Anak secara menyeluruh dari berbagai tingkatan masyarakat
 2. Pembentukan dan Pengembangan Kelembagaan :
 - Gugus Tugas Kelurahan Layak Anak,
 - Forum Anak
 - PATBM (Satgas Anak)
 - Sekolah Ramah Anak,
 - Puskesmas Ramah Anak
 - Kampung (RW) Ramah Anak
 3. Penyediaan Fasilitas dan Arena Permainan Gratis untuk anak
 4. Pengembangan Pelayanan Kelurahan Ramah Anak antara lain :
 - Ruang Baca/Perpustakaan
 - Pojok Baca, Pojok Mainan
 - Ruang Laktasi dan Kelsi
 - Keamanan Lingkungan (Tersedia Kotak P3K dan APAR, CCTV)
 - Arena Permainan Anak
 - Adanya Informasi Layak Anak
 - WiFi Gratis
 5. Memobilisasi sumberdaya dan dana bersama masyarakat untuk memperoleh dukungan komitmen dari OPD terkait maupun Komitran dalam mewujudkan Kelurahan Layak Anak

(Sumber dana : APBD, CSR, Kemitraan & Kerjasama dengan Perguruan Tinggi)

The logo features the text 'STOP KEKERASAN ANAK!' in large, bold letters. Below the text is a grid of small icons representing different types of violence and abuse, such as physical assault, sexual violence, and neglect.

The logo shows a simple house icon with the text 'LINGKUNGAN LAYAK ANAK DIMULAI DARI RUMAH KITA'.

The logo features a handprint graphic with the text 'Satgas-PATBM PURWANTORO' and 'Penelantaran', 'Pencabulan', 'Sodomi', 'Eksploitasi', 'Aborsi', 'Diskriminasi', 'Perdagangan', 'Prostitusi', 'Perbudakan', and 'Pekerjaan Terburuk'.

Bila dijumpai hal diatas, Laporkan ke RT/RW atau KELURAHAN

This block contains a collage of various brochures and posters. Key elements include:

- 'STOP KEKERASAN ANAK!' poster with illustrations of children and adults.
- 'PIKAWANTORO MENUJU KELURAHAN LAYAK ANAK' poster.
- 'BAGAIMANA MELINDUNGI ANAK dari KEKERASAN FISIK dan KEJAHATAN SEKSUAL?' poster.
- 'KELURAHAN LAYAK ANAK' poster.
- 'INDIKATOR CLUSTER IV : HAK ATAS PENDIDIKAN, PEMANFAATAN WAKTU LUANG DAN KEGIATAN SENI BUDAYA' poster.
- 'INDIKATOR CLUSTER V : HAK PERLINDUNGAN KHUSUS' poster.
- 'Bila dijumpai hal diatas, Laporkan ke RT/RW atau KELURAHAN' poster.



PURWANTORO

Rencana Pengembangan TIK

1. Design web dan estetika publish data dan berita lebih ditingkatkan bila perlu dilengkapi infografis
2. Butuh pengadaan Smart TV (Guna ATM Pelayanan dan informasi Publik di Kelurahan)
3. Perlu tambahan bandwidth wifi yang sudah ada di Kelurahan baik dari Diskominfo maupun pengadaan mandiri = Guna menunjang kinerja Pelayanan masyarakat, PAUD dan Kelembagaan Lain di Area Kelurahan Purwantoro
4. Koneksi CCTV Kelurahan dan RW
5. Pengembangan Kampung Tematik dilengkapi dengan Publikasi Sosmed di tiap RW yang ada seperti dibawah ini :

Website/Instagram Kelembagaan di Kelurahan Purwantoro

No.	Alamat WEB/Instagram	Lokasi	Tematik
1	https://tempesanan.blogspot.com/	Sanan RW.14, 15, 16	Kampung Tempe-Biogas
2	https://kimpurwoagung.blogspot.com/	KIM Kelurahan Purwantoro	KIM Purwo Agung
3	http://www.glintunggogreen.com/	Glintung RW. 23	Kampung Konservasi Air
4	Instagram GWS RW.05 Kampung Tangguh	Glintung RW. 05	KampungTelolet-Tangguh-GWS
5	Instagram RW.09 Pandean Kampung Tangguh-Ramah Anak	Pandean RW.09	Kampung Ramah Anak



MERINTIS KAMPUNG TEMATIK RAMAH ANAK RW.09

Kampung Pandean RW.09 Kampung Ramah Anak





Instagram Kelembagaan

PURWANTORO

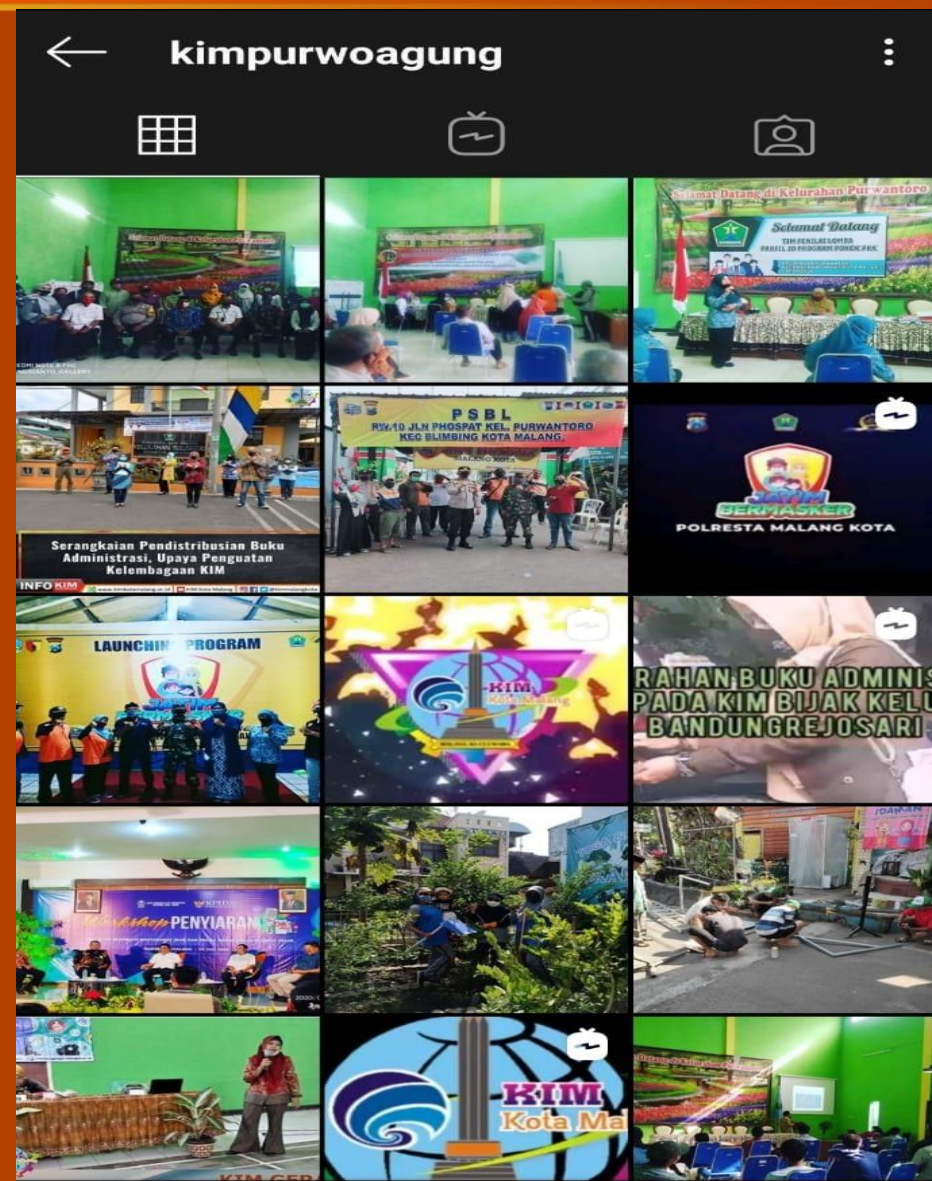

Instagram Kampung Tematik

PURWANTORO

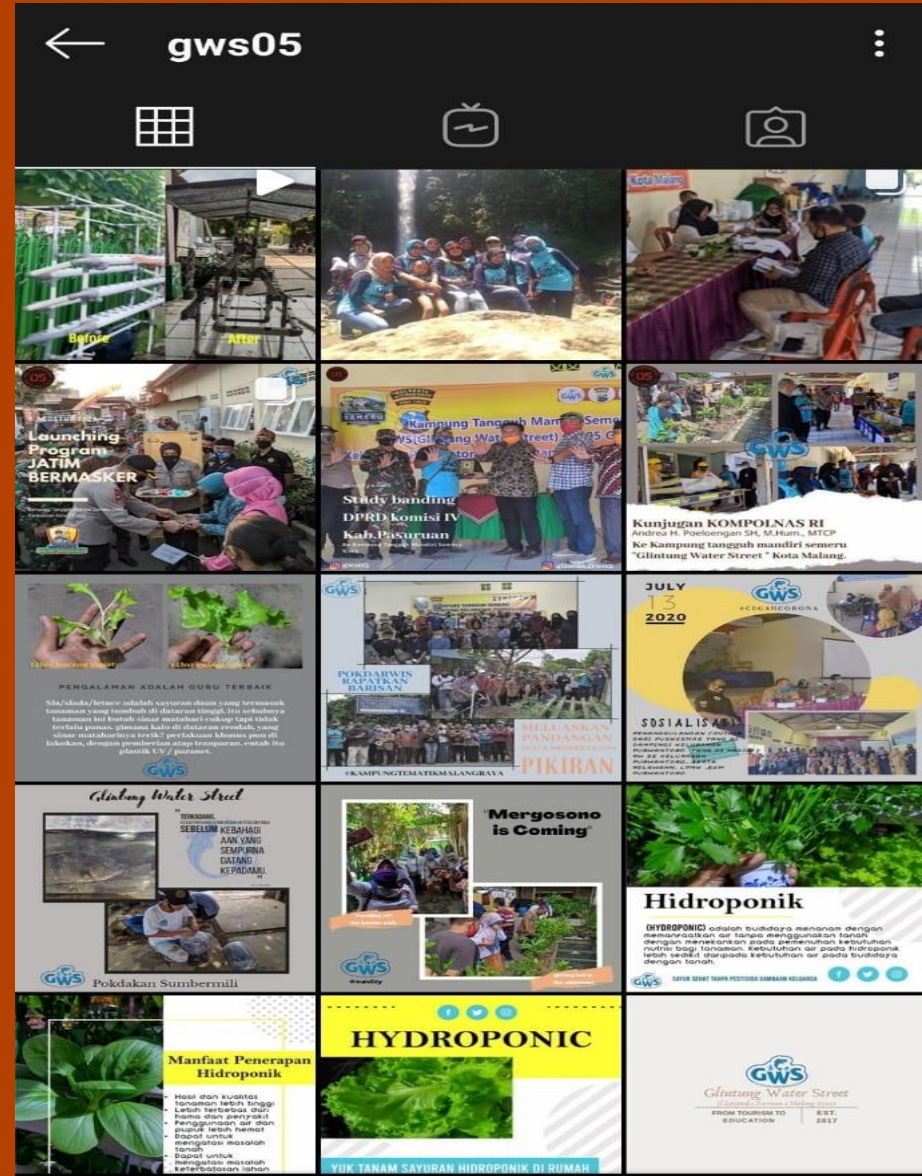

Instagram Kampung Tematik

PURWANTORO

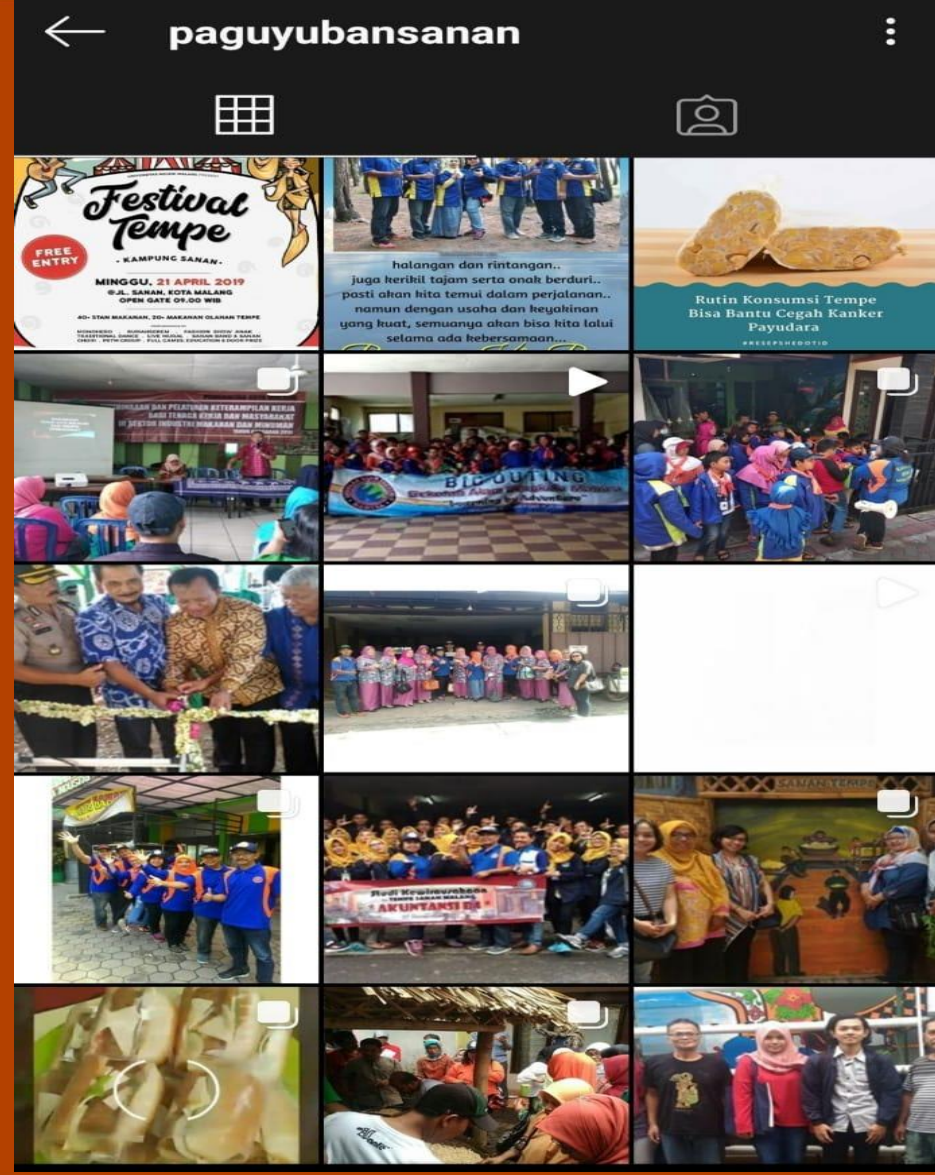



**Kesempurnaan hanya milik Allah SWT.
mohon saran dan kritik**



**Sekian & Terima Kasih
Semoga Bermanfaat**



PURWANTORO