



PERANAN POLRI DALAM MEWUJUDKAN KAMTIBMAS & GAKKUM THD TINDAK PIDANA (KRIMINALITAS)



OLEH
TIM SUBBAGHUKUM
IPTU NUR WASIS, S.H., M.H.
AIPU YUNARTI, S.H.
AIPDA DADANG FIRDIYANTO, S.H., M.H.

Kapolresta Malang Kota

Dr. Leonardus Simarmata, S. Sos S.I.K, M.H.

MALANG,

OKTOBER 2020

Pengantar

- Keamanan merupakan faktor yang penting dalam mendukung keberhasilan pembangunan di segala bidang untuk mewujudkan kesejahteraan dan keadilan masyarakat yang merupakan tujuan dari pembangunan nasional.
- Seiring dengan perkembangan iptek di era globalisasi sekarang ini, disamping membawa dampak yang positif dalam pembangunan bangsa, namun disisi lain dapat berdampak negatif khususnya terhadap perkembangan tindak pidana (kriminalitas) baik secara kuantitas maupun kualitas yang berpengaruh pada terwujudnya stabilitas keamanan.
- Masyarakat dan Polri mempunyai peranan dalam upaya menciptakan kamtibmas sesuai yang diamanatkan oleh Undang-Undang Nomor 2 Tahun 2002 tentang Kepolisian Negara Republik Indonesia.
- Polri sesuai tugas pokoknya yg didukung masy mempunyai peranan dalam gakkum thd pelaku tindak pidana (kriminalitas) yg diarahkan utk terwujudnya kamtibmas yg kondusif khususnya di wilayah Kota Malang

PERANAN TNI DAN POLRI

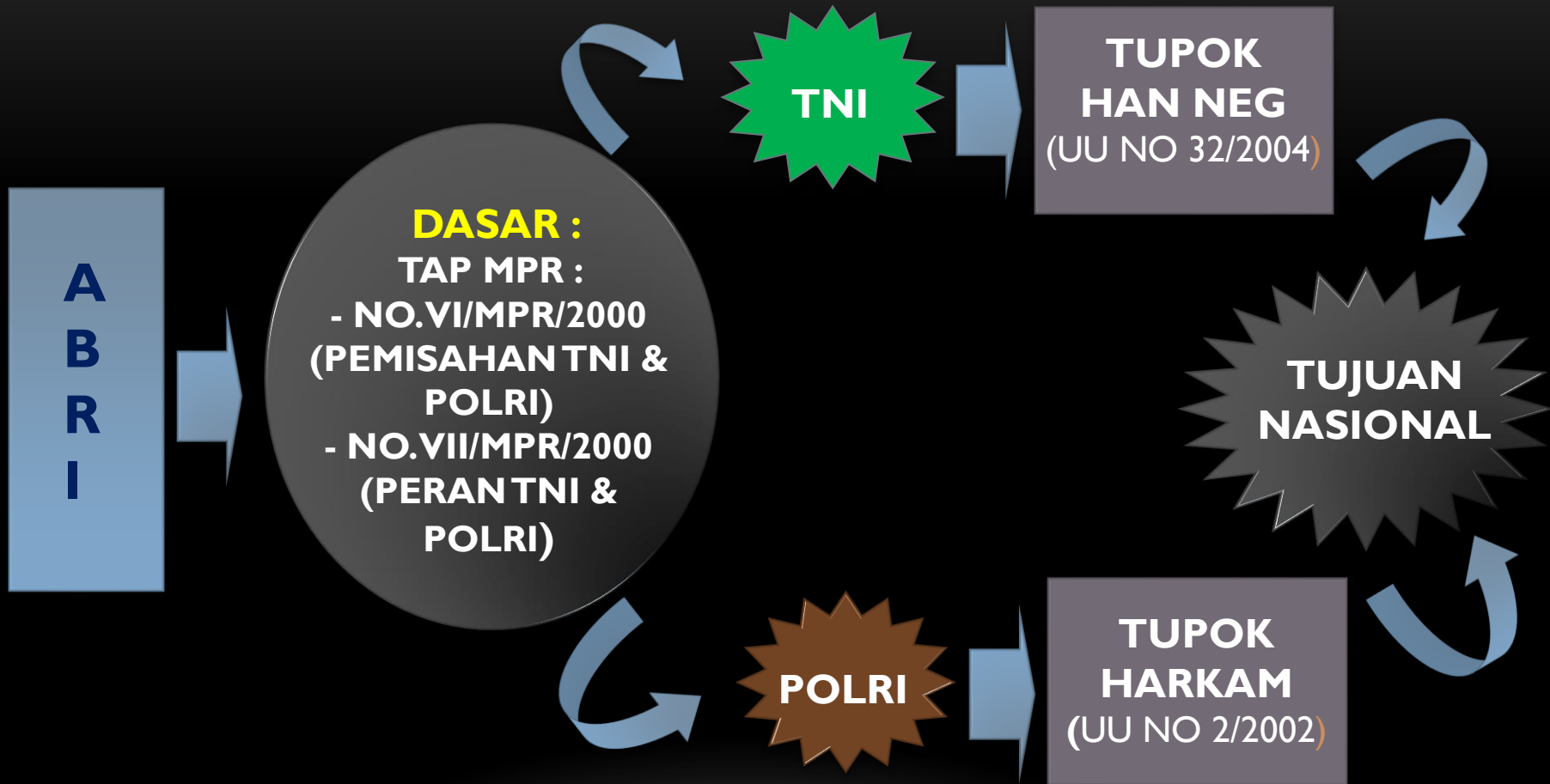

Tugas Pokok Polri

➤ Harkamtibmas

➤ Gakkum

➤ Lin, yom, yan mas

Peranan Polri Dalam Ciptakan Kamdagri

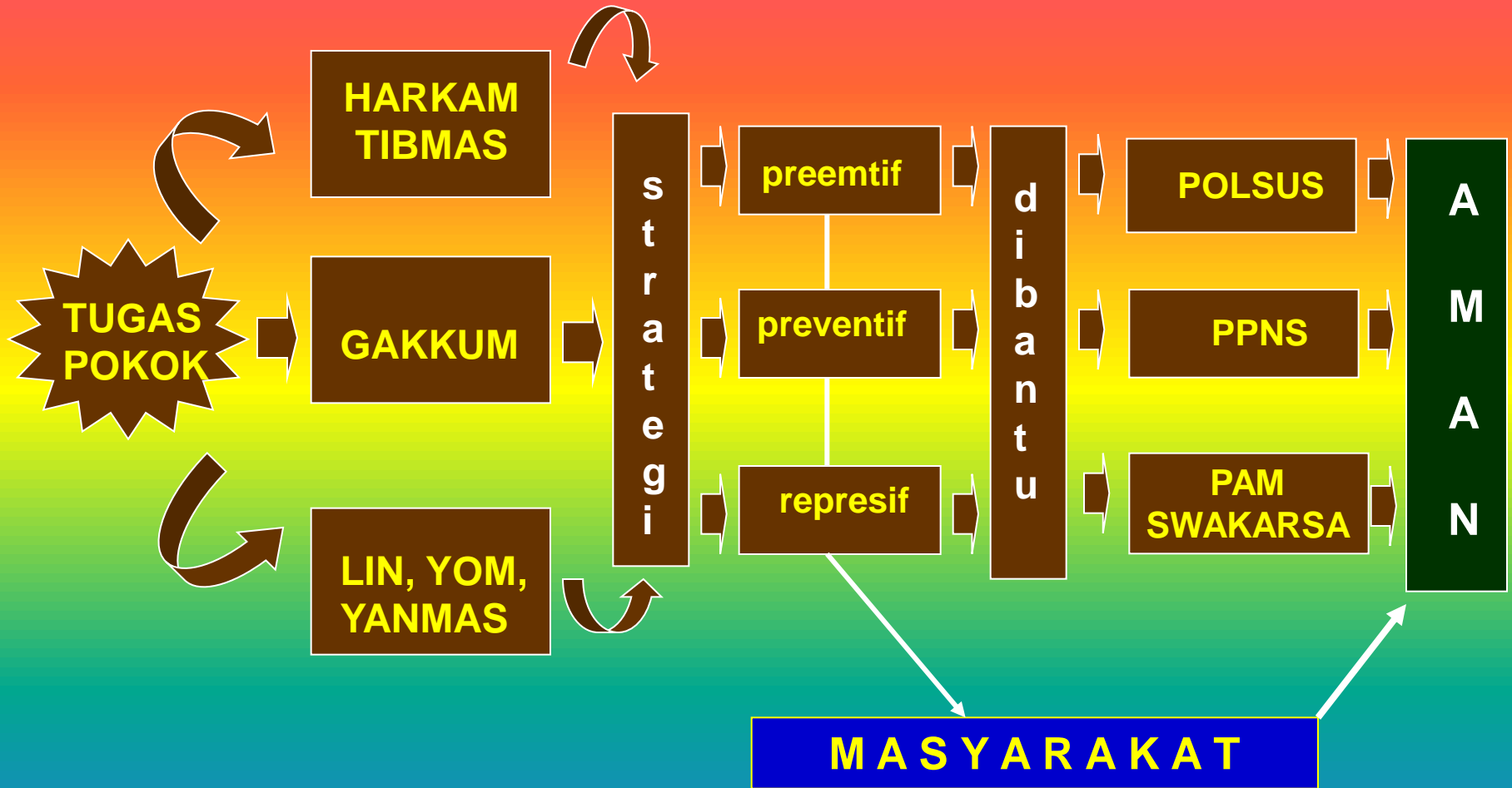

- **KAMTIBMAS**



SUATU KONDISI DINAMIS MASY SBG SALAH SATU PRASYARAT TERSELENGGARANYA PROSES PEMBANGUNAN NASIONAL DLM RANGKA TERCAPAINYA TUJUAN NASIONAL YG DITANDAI DGN TERJAMINNYA KEAMANAN, KETERTIBAN, DAN TEGAKNYA HKM, SERTA TERBINANYA KETENTRAMAN, YG MENGANDUNG KEMAMPUAN MEMBINA SERTA MENGEMBANGKAN POTENSI DAN KEKUATAN MASY DLM MENANGKAL, MENCEGAH, DAN MENANGGULANGI SGL BENTUK GAR HKM DAN BENTUK-2 GANGGUAN LAINNYA YG DPT MERESAHKAN MASY.



- **KAMDAGRI**



SUATU KEADAAN YG DITANDAI DGN TERJAMINNYA KAMTIBMAS, TERTIB DAN TEGAKNYA HKM, SERTA TERSELENGGARANYA PERLINDUNGAN, PENGAYOMAN, DAN YANMAS.

KAKERDA KOTA MALANG

SITUASI



Dikelilingi Wil Kab. Malang dan Kota Batu :

1. Utara : Kec. Singosari & Karangploso.
2. Barat : Kec. Dau & Wagir
3. Timur : Kec. Pakis & Tumpang
4. Selatan : Kec. Pakisaji & Tajinan.

Penduduk :

- Statis : 620.068 jiwa
- Pada siang hari : 1.240.136 jiwa.

Petugas POLRI : 1.010 Personil.
(ratio perbandingan 1 : 613)

Perguruan Tinggi 63:

- 59 PT Swasta.
- 4 PT Negeri (UB, UM, UIN, POLINEMA)

Mahasiswa : 456.320 Orang.

- NTT : 500 - Papua : 450
- Ambon : 700 - Sumba : 1.000
- Timur Leste : 250

TOKO EMAS BESAR : 22

SPBU : 28

BANK : 153

ATM : 283

INDOMART/ALFAMART : 227

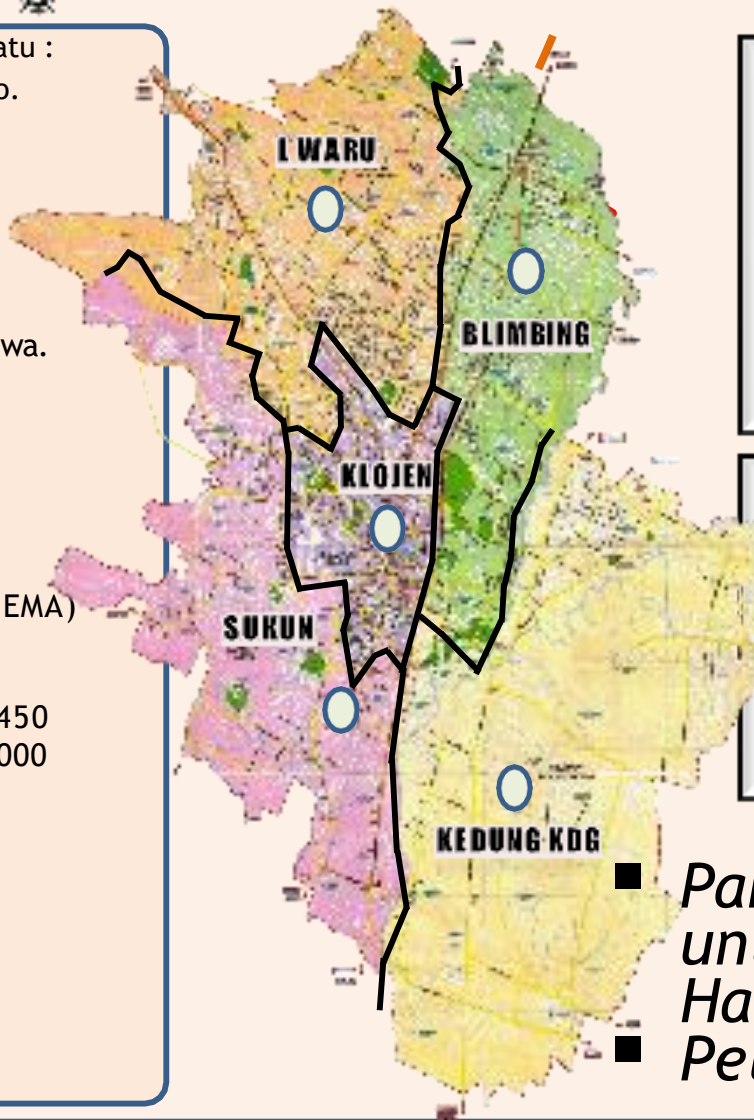

DAMPAK

- Pertikaian Mahasiswa asal luar pulau (ambon, Sumba dll)
- Angka UNRAS tinggi
- Angka Narkoba
- Angka Curanmor
- Angka Curas di Indomart / Alfamart

Rawan Macet arus:

- Jl. Ayan
- Jl. Letjend S. Parman.
- Jl. Letjend Sutoyo
- Jl. JA. Suprpto
- Jl. Basuki Rahmad

■ *Parsitipasi masy
untuk wujudkan
Harkamtibmas*
■ *Pelayanan Kepolisian*

Situasi Kamtibmas di Kota Malang

CRIME
TOTAL

- 2016 : 4.241
- 2017 : 1.279
- 2018 : 1.391
- 2019 : 1.094
- 2020 : 942 (sd Sept 2020)

NARKOBA

- 2016 : 136
- 2017 : 248
- 2018 : 244
- 2019 : 210
- 2020 : 192 (sd Sept 2020)

TINDAK
PIDANA

LALU
LINTAS

GAR

- ✓ 2016 : 30.978
- ✓ 2017 : Tilang : 32.553; Teguran : 6991
- ✓ 2018 : Tilang : 30.122; Teguran : 6008
- ✓ 2019 : Tilang : 28.303; Teguran : 6067
- ✓ s/d Sept 2020: Tilang: 23.251; Teguran: 23.251

LAKA

- ✓ 2016 : 356
- ✓ 2017 : 318
- ✓ 2018 : 213
- ✓ 2019 : 172
- ✓ s/d Sept 2020 : 86

SITUASI KAMTIBMAS TAHUN 2018 s/d 2020 (3C & NARKOBA)

- **CURAS** : 4
- **CURAT** : 66
- **CM** : 267
- **NARKOBA** : 244
- **KDRT** : 32
- **KEJ TH ANAK** : 32

2018

2019

SD
SEP
2020

- **CURAS** : 4
- **CURAT** : 11
- **CM** : 101
- **NARKOBA** : 138
- **KDRT** : 21
- **KEJ ANAK** : 11

- **CURAS** : 6
- **CURAT** : 41
- **CM** : 250
- **NARKOBA** : 192
- **KDRT** : 8
- **KEJ TH ANAK** : 11



Mengapa banyak R2 yg dicuri ?

Sepeda motor adalah salah satu benda yang disukai pencuri untuk dijadikan sasaran pencurian.



Mudah dicuri

1. Tak perlu membuka pintu (pintu mobil).
2. Membutuhkan alat yang sederhana (kunci T yang bisa disimpan disaku)
3. Membutuhkan waktu kurang dari 1 menit.

Nilainya yang tinggi

1. Sepeda motor keluaran terbaru.
2. Jenis merk kebanyakan.

Dibutuhkan banyak orang

Pembeli kebanyakan dari pelosok yang kurang pengawasan dari Polisi.

MODUS OPERANDI CURANMOR



Kunci letter T

Mengangkut motor ke dalam mobil boks atau truk.

Mengganti plat sepeda motor.

Menyamar sebagai aparat.

Modus Operandi yang sering digunakan oleh pencuri sepeda motor adalah seperti :

Pembiusan

Mengganti rumah kunci.

Pura-pura menjadi penumpang ojek.

Merusak kunci-kunci keamanan (alarm)

dsb

Waspada pula aksi kejahatan ranmor / kendaraan bermotor lainnya yang berhubungan dengan sepeda motor anda seperti pencurian helm, pencurian aksesoris motor, dsb.



Berikut beberapa tips dalam mengantisipasi **CURANMOR**

1. Selalu gunakan kunci ganda selain kunci stang. ini dimaksudkan untuk menghambat kerja para pencuri.
2. Parkirkan motor anda di tempat parkir resmi yang ada penjaganya. Tidak apa-apa memberikan seribu dua ribu untuk tukang parkir.
3. Usahakan untuk selalu memarkirkan motor di tempat yang aman, atau mendapat penerangan yang cukup.
4. Parkir motor di area yang bisa terlihat dari kamera keamanan.
5. Jika perlu, kunci motor dengan barang-barang tak bergerak seperti pohon dengan menggunakan rantai untuk pengamanan maksimal.

Berikut beberapa tips dalam
mengantisipasi **CURANMOR**. (lanjutan)

6. Jika memarkirkan motor di halaman atau garasi rumah, usahakan untuk letakannya di tempat yang paling dalam dan terhalang mobil atau benda lain.
7. Jangan tinggalkan barang-barang seperti helm, jaket, atau barang lainnya di motor.
8. Ganti kunci starter standar dengan kunci yang lebih sulit dijebol/ditiru.
9. Pasang alarm.
10. Asuransikan motor Anda. (Saat ini semua motor yang dibeli dari dealer atau dicicil biasanya sudah dilindungi dengan asuransi).
11. Tawakal. Kalau motor sudah diikat, motor sudah dikunci, dipasang alarm, serahkan kepada Allah. Kalau masih hilang berarti sudah nasib.

Antisipasi Curat dan Curas:

- ❑ Jangan memakai perhiasanyang mencolok.
- ❑ Simpanlah barang berharga ditempat yang aman.
- ❑ Taruh barang berharga dibagasi pada saat berkendara.
- ❑ Waspadaigelagat orang yang mencurigakan, segera laporkan kepada satpam atau polisi terdekat.
- ❑ Seiring dengan berkembangnya pembangunan di Kota Malang saat ini Gangguan Kamtibmas Konvensional (Curat, Curas dan Curanmor) cenderung meningkat, salah satu upaya penting untuk mengatasinya adalah peran serta masyarakat di Kota Malang.





Di awal pemerintahannya, Presiden Joko Widodo menyatakan kepada seluruh bangsa Indonesia, bahwa Indonesia berada dalam situasi darurat Narkotika. Penyalahgunaan dan peredaran gelap narkotika merupakan kejahatan luar biasa (*extraordinary crime*) yang mengancam dunia dan dapat digunakan sebagai salah satu senjata dalam *proxy war* untuk melumpuhkan kekuatan bangsa.

Perang besar terhadap Narkotika yang diserukan pemimpin bangsa ini menuntut seluruh elemen bangsa untuk bergerak melawan kejahatan terorganisir yang bersifat lintas negara tersebut.

Merespon situasi bangsa yang berada dalam status darurat Narkotika, para pemangku kepentingan dan kebijakan di negeri ini pun tak dapat berdiam diri melihat Narkotika menghancurkan bangsa dan negara.

Bahkan rakyat pun dituntut mengambil langkah sekecil apapun untuk membantu menyerang kejahatan Narkotika yang secara perlahan menggerogoti bangsa Indonesia

PENYALAHGUNA ATAU PENGEDAR ?

Atau PECANDU DAN KORBAN (Pasal 127 UU No. 35 Tahun 2009)

Indikator Penyalahguna : membawa, memiliki, menguasai Narkotika secara melawan hukum dalam jumlah tertentu, sedikit, untuk pemakaian satu hari.

Batasan 16 Narkotika:

- | | | | |
|----------------------|-------------------|--------------------|----------------|
| - Shabu | : 1 gr kebawah | - Psilosynbin | : 3 gr kebawah |
| - Mesca, Ganja, Coca | : 5 gr kebawah | - D-Lisergic (LSD) | : 2 gr kebawah |
| - Ekstasi | : 8 butir kebawah | - Phenicylidin | : 1 gr kebawah |
| - Heroin / Cocain | : 1,8 gr kebawah | | |



GANJA



SABU



EKSTASI



RIKLONA



ALPRAZOLAM



TRIHEX



TEMBAKAU GORILA



MUSHROOM

SURAT EDARAN NO. : SE/01/II/BARESKRIM TGL 15 FEBRUARI 2018 TTG PELAYANAN REHABILITASI PECANDU & KORBAN PENYALAHGUNAAN NARKOTIKA KE DALAM REHABILITASI MEDIS MAUPUN SOSIAL

PERTIMBANGAN PERTAMA

- REHABILITASI DIBERIKAN KPD PECANDU DAN KORBAN PENYALAHGUNAAN NARKOTIK YG MELAPORKAN DIRI SENDIRI ATAU DILAPORKAN OLEH ORANG TUA KPD INSTITUSI PENERIMA WAJIB LAPOR (IPWL)

PERTIMBANGAN KEDUA

- REHABILITASI DIBERIKAN KPD TERSANGKA YG TERTANGKAP DGN BUKTI HASIL PEMERIKSAAN URINE POSITIF TANPA DITEMUKAN BARANG BUKTI

PERTIMBANGAN KETIGA / TERAKHIR

- REHABILITASI DIBERIKAN KPD TERSANGKA YG TERTANGKAP TANGAN DGN BUKTI HASIL PEMERIKSAAN URINE POSITIF SERTA DITEMUKAN BARANG BUKTI NARKOTIK DENGAN JUMLAH TERTENTU

PERTIMBANGAN PERTAMA

- REHABILITASI DIBERIKAN KPD PECANDU DAN KORBAN PENYALAHGUNAAN NARKOTIK YG MELAPORKAN DIRI SENDIRI ATAU DILAPORKAN OLEH ORANG TUA KPD INSTITUSI PENERIMA WAJIB LAPOR (IPWL)

PERTIMBANGAN KEDUA

- REHABILITASI DIBERIKAN KPD TERSANGKA YG TERTANGKAP DGN BUKTI HASIL PEMERIKSAAN URINE POSITIF TANPA DITEMUKAN BARANG BUKTI

PERTIMBANGAN KETIGA / TERAKHIR

- REHABILITASI DIBERIKAN KPD TERSANGKA YG TERTANGKAP TANGAN DGN BUKTI HASIL PEMERIKSAAN URINE POSITIF SERTA DITEMUKAN BARANG BUKTI NARKOTIK DENGAN JUMLAH TERTENTU

TERHADAP PERTIMBANGAN I & II :

→ TIDAK DILAKUKAN PROSES PENYIDIKAN THD PECANDU ATAU KORBAN LAHGUN NARKOTIK.

→ PENYIDIK HANYA DIIZINKAN MELAKUKAN INTEROGASI UNTUK MENGETAHUI ASAL USUL NARKOTIK YG DIPEROLEH OLEH PECANDU ATAU KORBAN LAHGUN NARKOTIK

TERHADAP PERTIMBANGAN III (TERAKHIR) :

→ PROSES PENYIDIKAN TETAP DILAKUKAN.

→ SEMENTARA REHABILITASI DAPAT DIBERIKAN BERDASARKAN ANALISA PENYIDIK



ANTISIPASI HOAX/TIPUAN/BERITA BOHONG



DAMPAK BERITA HOAX

- Merugikan suatu pihak
- Memberikan reputasi buruk akan seseorang/sesuatu
- Menyebarkan fitnah
- Menyebarkan informasi yang salah

- ⊠ definisi Hoax adalah :
"Sebuah pemberitaan palsu adalah usaha untuk menipu atau mengakali pembaca/pendengarnya untuk mempercayai sesuatu, padahal sang pencipta berita palsu tersebut tahu bahwa berita tersebut palsu.

ANTISIPASI

- ⊠ Periksa ulang judul beritanya
Penulisan judul bisa dimanfaatkan para penyebar berita palsu dgn mendistorsi judul yang provokatif.
- ⊠ Coba teliti alamat situs website.
- ⊠ Bedakan fakta dan opini.
- ⊠ Cermat membaca korelasi foto dan caption yang provokatif.
- ⊠ Bergabunglah di komunitas online bersama orang-orang yang memang juga mencari kebenaran berita



DATA KECELAKAAN LALU LINTAS DI KOTA MALANG TAHUN 2019 & 2020 (SD SEP 2020)

- **TOTAL LAKA :**
86
- **KORBAN MD :**
60
- **KERMAT : RP.**
67.250.000,-

- **TOTAL LAKA :**
78
- **KORBAN MD :**
19
- **KERMAT : RP.**
81.950.000,-

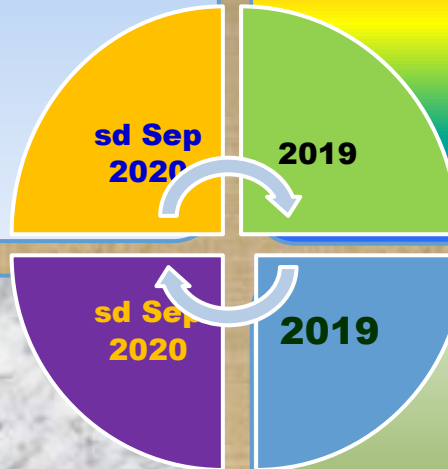

- **KORBAN LUKA BERAT :**
17
- **KORBAN LUKA RINGAN :**
87

- **KORBAN LUKA BERAT :**
0
- **KORBAN LUKA RINGAN :**
90

Bos Cilik Dikawal **POLISI**



**BUNG
DIMAS**

PENYELESAIAN PERKARA TINDAK PIDANA DI POLRESTA MALANG KOTA TAHUN 2019

- **CRIME TOTAL / LAPOR** : 1094
- **C. CLEARANCE / SELESAI** : 594
- **TUNGGAKAN PERKARA** : 500
- **PROSENTASE SELRA (%)** : 54,29 %



PENYELESAIAN PERKARA TINDAK PIDANA DI POLRESTA MALANG KOTA TAHUN 2020 (JAN S/D SEP 2020)

- **CRIME TOTAL / LAPOR** : 942
- **C. CLEARANCE / SELESAI** : 487
- **TUNGGAKAN PERKARA** : 455
- **PROSENTASE SELRA (%)** : 51,69 %

KEWENANGAN SCR UMUM

1. Terima lap/aduan.
2. Bantu selesaikan perselisihan warga masyarakat yang dapat mengganggu ketertibannya.
3. Cegah dan tanggulangi tumbuhnya penyakit masyarakat.
4. Awasi aliran yang dapat menimbulkan perpecahan atau mengancam persatuan dan kesatuan bangsa.
5. Keluarkan perpol dalam lingkup kewenangan administrasi Kepolisian.
6. Lakukan pemeriksaan khusus sebagai bagian dari tindakan Kepolisian dalam rangka pencegahan.
7. Lakukan tindakan pertama di tempat kejadian.
8. Ambil sidik jari dan identitas lainnya serta memotret seseorang.
9. Cari ketetapan dan barang.
10. Selenggarakan pusat informasi kriminal nasional.
11. Keluarkan surat izin/ketetapan yang diperlukan dalam rangka penanganan.
12. Berikan bantuan hukum dalam sidang dan pelaksanaan putusan pengadilan, kegiatan instansi, serta kegiatan masyarakat.
13. Menerima dan menyimpan barang temuan untuk sementara waktu.

KEWENANGAN SESUAI PER-UU LAINYA

- 1. BERIKAN IZIN DAN AWASI GIAT KERAMAIAAN UMUM DAN GIAT MASY LAINNYA.**
- 2. SELENGGARAKAN REGIDENT RANMOR.**
- 3. BERIKAN SIM RANMOR.**
- 4. TERIMA PEMBERITAHUAN TTG GIAT POLITIK.**
- 5. BERIKAN IZIN DAN LAKUKAN WAS SENPI, HANDAK, SAJAM.**
- 6. BERIKAN IZIN OPSNAL DAN LAKUKAN WAS THD BADAN USAHA DIBID JASA PAM.**
- 7. BERIKAN JUK, DIK, LATIH APARAT POLSUS DAN PETUGAS PAM SWASKARSA DLM BID TEHNIK KEPOLISIAN.**
- 8. LAKUKAN KERMA DG KEPOLISIAN NEGARA LAIN DLM SIDIK DAN BERANTAS KEJ INTERNASIONAL.**
- 9. LAKUKAN WAS FUNGSI KEPOLISIAN THD ORANG ASING YG BERADA DI WIL IND DG KOOR INSTANSI TERKAIT.**
- 10. WAKILI PEMERINTAH RI DLM ORG KEPOL INTERNASIONAL.**
- 11. LAKS KEWENANGAN LAIN YG TERMASUK DLM LINGKUP TUGAS KEPOL.**

KEWENANGAN DLM GAK KUM

1. Terima lap atau aduan dari seorang tentang adanya tindak pidana;
2. Lakukan tindakan pertama pada saat di tempat kejadian;
3. Suruh berhenti seorang tsk dan riksa tanda pengenalan diri tsk;
4. Lakukan penangkapan, penahanan, pengeledahan dan penyitaan;
5. Lakukan pemeriksaan dan penyitaan surat;
6. Ambil sidik jari dan memotret seorang;
7. Memanggil orang untuk didengar dan diperiksa sebagai tersangka atau saksi;
8. Datangkan orang ahli yg diperlukan dlm hub dgn pemeriksaan perkara;
9. Mengadakan penghentian penyidikan.
10. Mengadakan tindakan lain menurut hukum yang bertanggung jawab

FAKTOR TERJADINYA TP

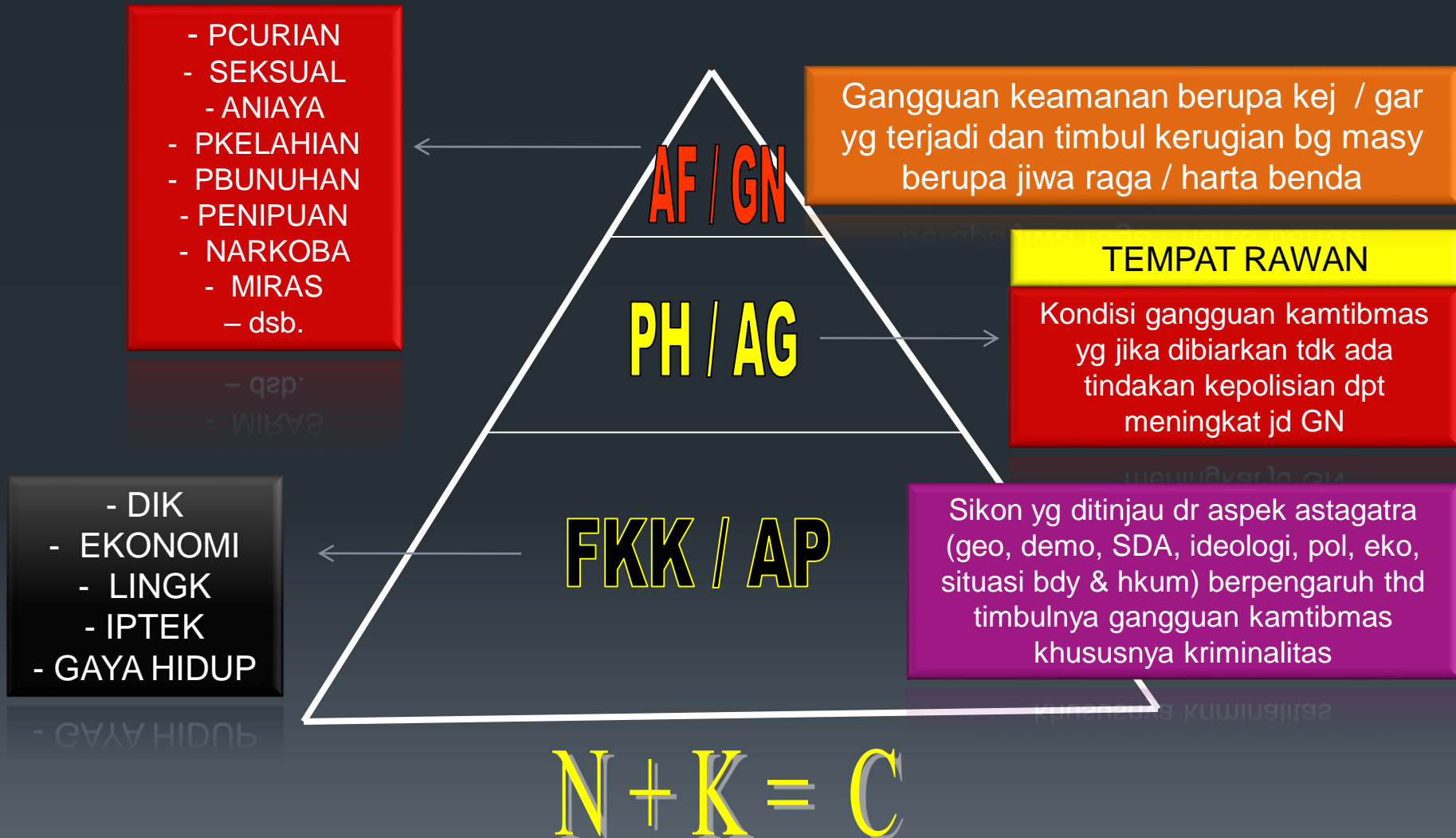

Strategi Polri

PREEMTIF

- Binmas
- Lantas
- Hukum

PREVENTIF

- Sabhara
- Lantas

REPRESIF

- Reskrim
- Reskoba
- Lantas

aman



PROSES GAK KUM

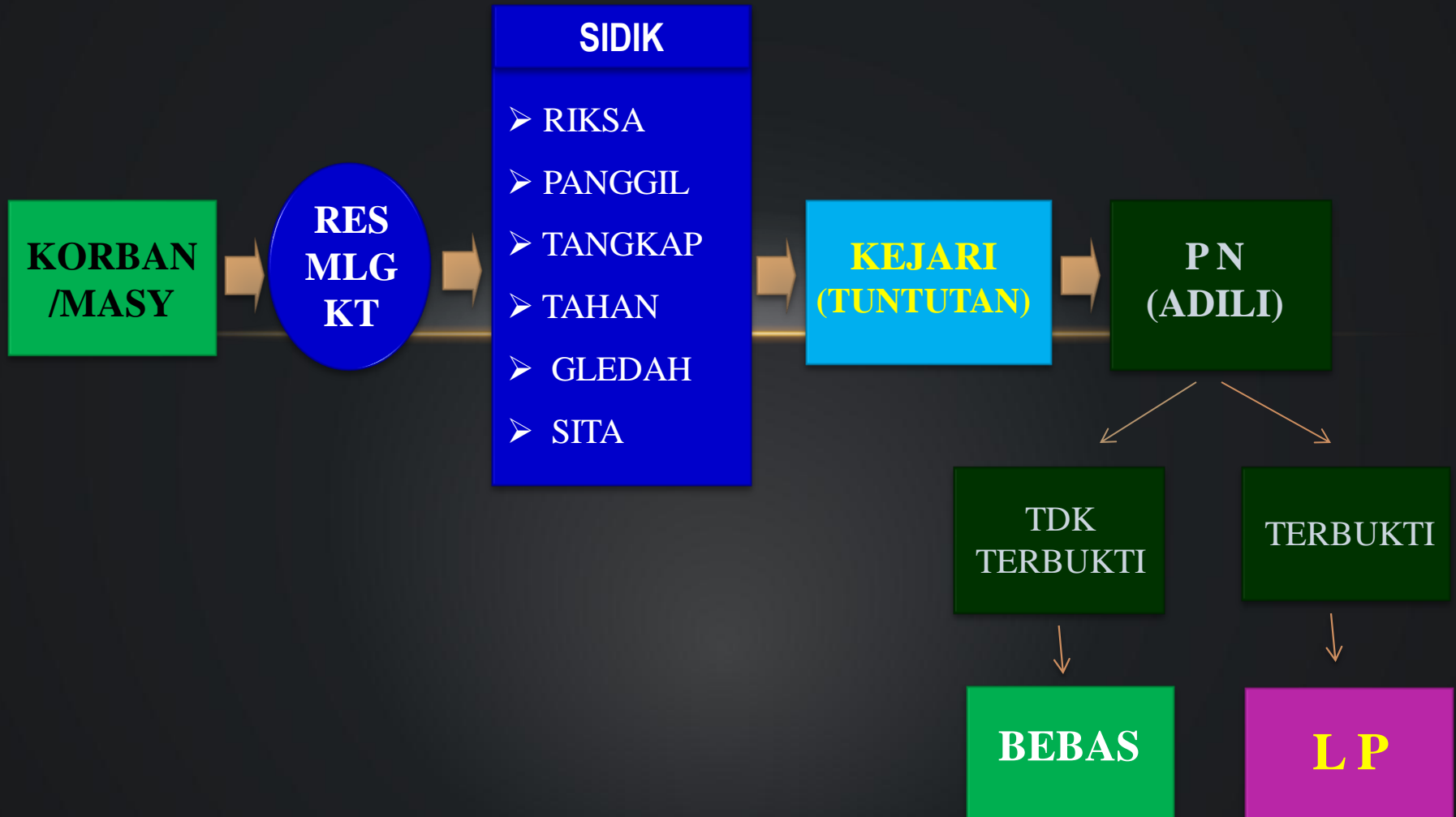

PEMBUKTIAN GAKKUM

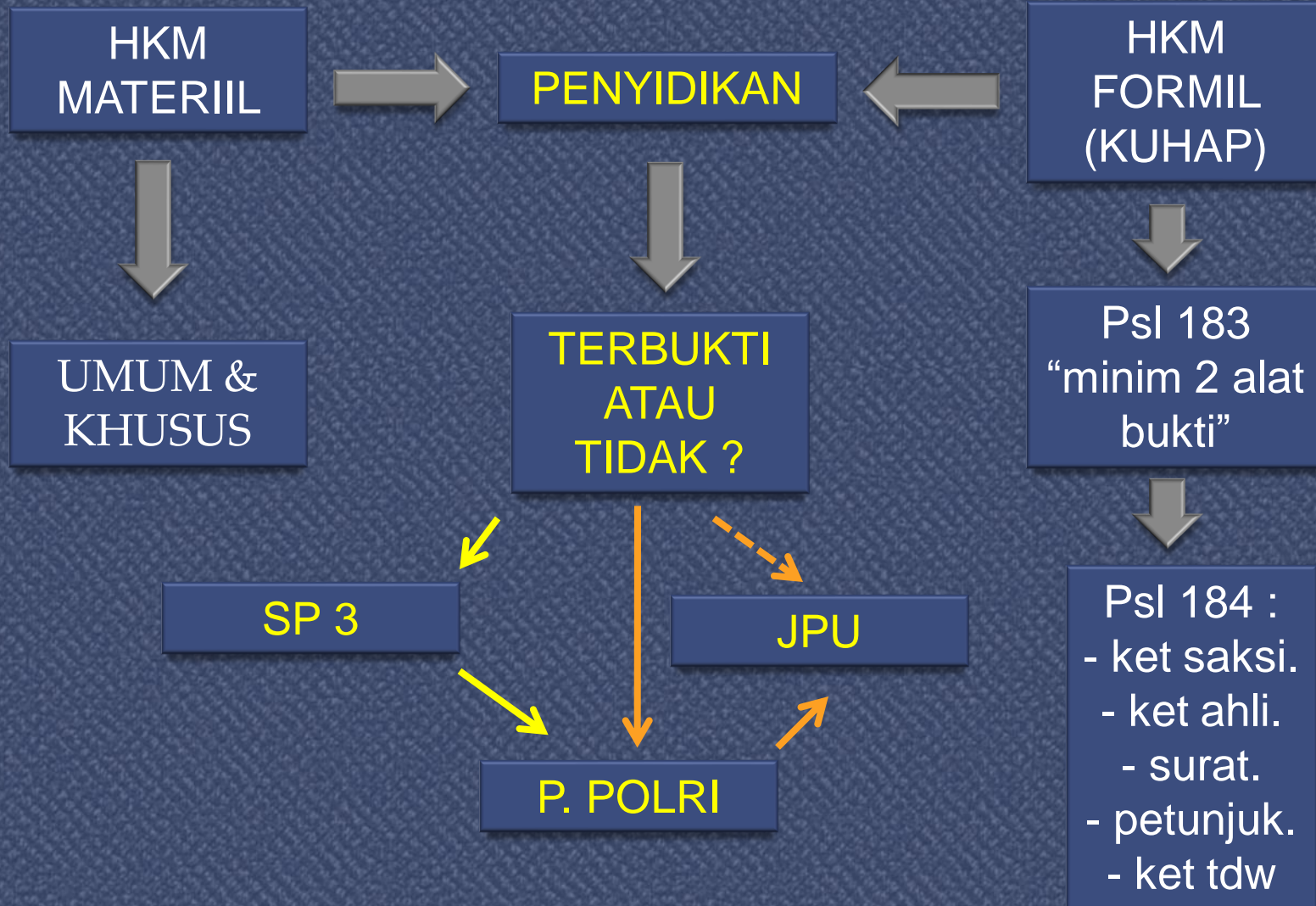

PROSES PENYIDKAN TP

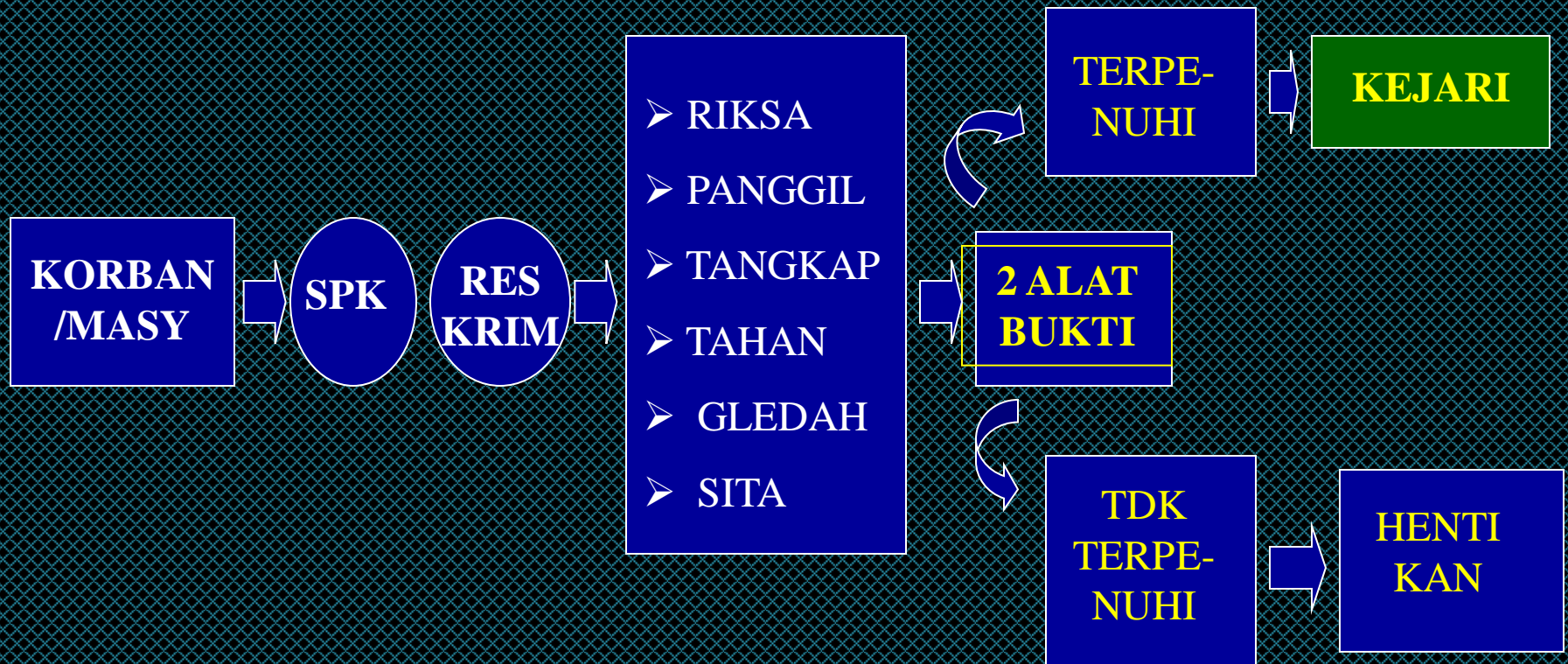

Wasdal Anggota Polri

KUHAP
(Praperadilan)

PN

PP No 2 Th 2003
ttg Disiplin angt Polri

PROPAM

Perkap No 14 Th 2011
ttg Kode Etik Profesi Polri

DASAR

MENGAPA MASYARAKAT PERLU DILIBATKAN DALAM HARKAMTIBMAS ?

- KAMTIBMAS ADALAH HAKIKI KEPENTINGANNYA UNTUK SETIAP INDIVIDU MASYARAKAT ITU SENDIRI.
- MASYARAKAT BAIK DIRI DAN HARTA BENDANYA AKAN SELALU MENJADI OBYEK GANGGUAN KAMTIBMAS.
- POLRI SEBAGAI INTI PEMBINA KAMTIBMAS SECARA KUANTITATIF (JUMLAH) TIDAK AKAN PERNAH MAMPU MENUTUP LUASNYA WILAYAH DAN BANYAKNYA JUMLAH PENDUDUK DARI GANGGUAN KAMTIBMAS.
- BANYAKNYA GANGGUAN KAMTIBMAS.

PERANAN MASYARAKAT

❑ PENCEGAHAN :

- Taat hukum.
- Amankan diri/brg sendiri.
- Peduli keamanan lingkungan.
- Kerja sama dgn Polri dan unsur terkait ciptakan keamanan

❑ PENEGAKAN HUKUM :

- Laporkan terjadinya tindak pidana kpd Polri.
 - Bersedia jadi saksi.
 - Infokan plk tindak pidana kpd Polri.
 - tangkap plk tindak pidana (tertangkap tangan) dan serahkan tsk dan brg bukti kpd Polri.
-

HARAPAN POLISI PADA MASYARAKAT

- KESADARAN MASYARAKAT DALAM BERPARTISIPASI SECARA AKTIF DALAM KEAMANAN.
- MAMPUNYAI KEPEDULIAN YANG TINGGI TERHADAP LINGKUNGANNYA.
- TIDAK MAIN HAKIM SENDIRI TERHADAP PELAKU KRIMINAL
- JANGAN MUDAH TERPROVOKASI DENGAN BERITA- BERITA HOAX YG BELUM TENTU KEBENARANNYA.
- KETAATAN TERHADAP HUKUM (SITUASI KONDUSIF).
- PARTISIPASI MASYARAKAT (MEMBANTU POLRI) DALAM MEMELIHARA KAMTIBMAS DAN MENEGAKKAN HUKUM YANG BERLAKU.
- TERJALINNYA KOMUNIKASI YANG HARMONIS ANTARA PETUGAS KEPOLISIAN DENGAN MASYARAKAT.
- POSITIF THINKING DENGAN KEHADIRAN POLISI.

INGIN AMAN ?!

**MARI BERSAMA
PERANGI KEJAHATAN
DEMI
KEAMANAN KOTA MALANG**

A woman in a police uniform is saluting with her right hand. She is wearing a white cap with a gold emblem and a white uniform with a gold rank insignia. The background is dark. The text "SEKIAN TERIMA KASIH" is overlaid in a large, orange, serif font.

**SEKIAN
TERIMA KASIH**