



Kel. Purwantoro

PEMERINTAH KOTA MALANG KELURAHAN PURWANTORO KECAMATAN BUMBING



Purwantoro 2019

Kelurahan Purwantoro

Kelpurwantoro.malangkota.go.id

Kel-purwantoro@malangkota.go.id



PURWANTORO



PURWANTORO



KELURAHAN PURWANTORO
KECAMATAN BLIMBING
KOTA MALANG

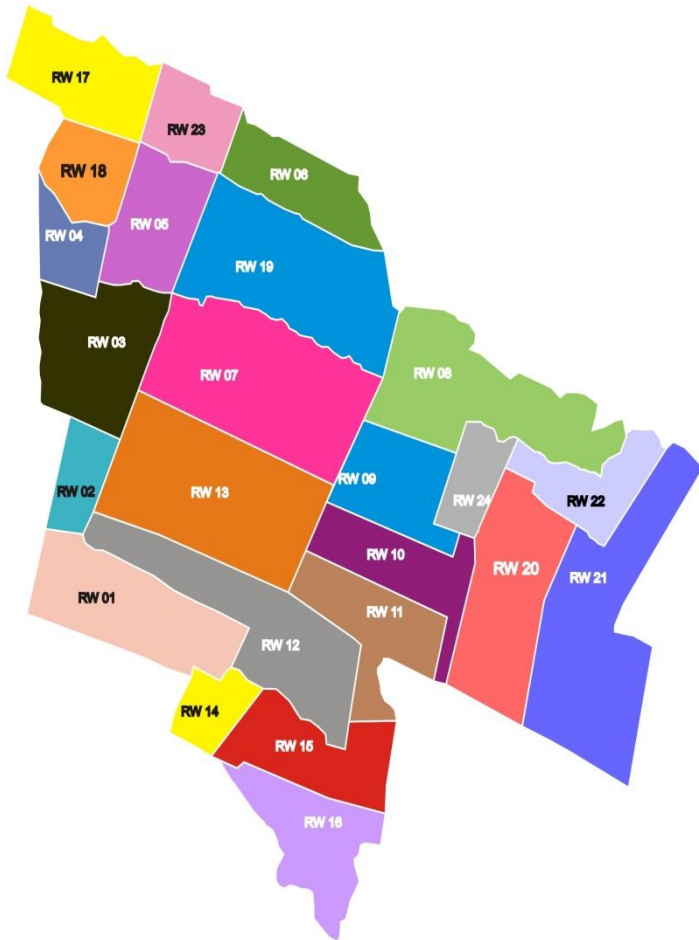

Kelurahan Purwantoro memiliki luas 2,29 km² terdiri atas **24 Rukun Warga (RW)** dan **157 Rukun Tetangga (RT)**

batas-batas wilayah administrasi sebagai berikut :

- Sebelah Utara : Kelurahan Blimbing
- Sebelah Selatan : Kelurahan Bunulrejo
- Sebelah Timur : Kelurahan Pandanwangi
- Sebelah Barat : Kelurahan Tulusrejo

Jumlah Penduduk akhir Juni 2021

sebesar 30.053 jiwa : 9.277 Kepala Keluarga

Dengan rincian; L : 14.851 jiwa P : 15.202 jiwa

Komposisi sebagai berikut:

Usia 0 – 15 : 8.778 jiwa

Usia 15 – 56 : 18.770 jiwa

Usia 56 ke atas : 2.463 jiwa

VISI :

Terwujudnya *Pelayanan Prima* Menuju Masyarakat yang *Mandiri, Sejahtera dan Bermartabat*

MISI :

1. Mewujudkan pelayanan masyarakat yang **berkualitas, adil, terukur, transparan dan akuntabel;**
2. Meningkatkan **sumberdaya aparatur pemerintahan;**
3. Mewujudkan pelaksanaan pembangunan yang **berbasis partisipasi masyarakat;**
4. Meningkatkan **pemberdayaan dan kesejahteraan masyarakat;**
5. Meningkatkan **potensi dan peluang usaha yang produktif dan kompetitif.**



**MOTTO PELAYANAN
KELURAHAN PURWANTORO**

MOTTO PELAYANAN



SMILE
(Sigap Melayani dengan Inovasi, Lillah dan Efektif)

CEKATAN
(Cermat Empati Komunikatif Aspiratif Tuntas Akomodatif Non Diskriminatif)

MAKLUMAT PELAYANAN

Dengan ini kami ASN Kelurahan Purwanto menyatakan Sanguap dan Siap Memberikan Layanan dengan Cepat, Mudah dan Transparan sesuai Standart Pelayanan yang telah ditetapkan.

LURAH PURWANTORO



DRS. MOCH. HADI, MAP.
Pembina
NIP. 19630304 199203 1 017

STRUKTUR ORGANISASI KELURAHAN PURWANTORO

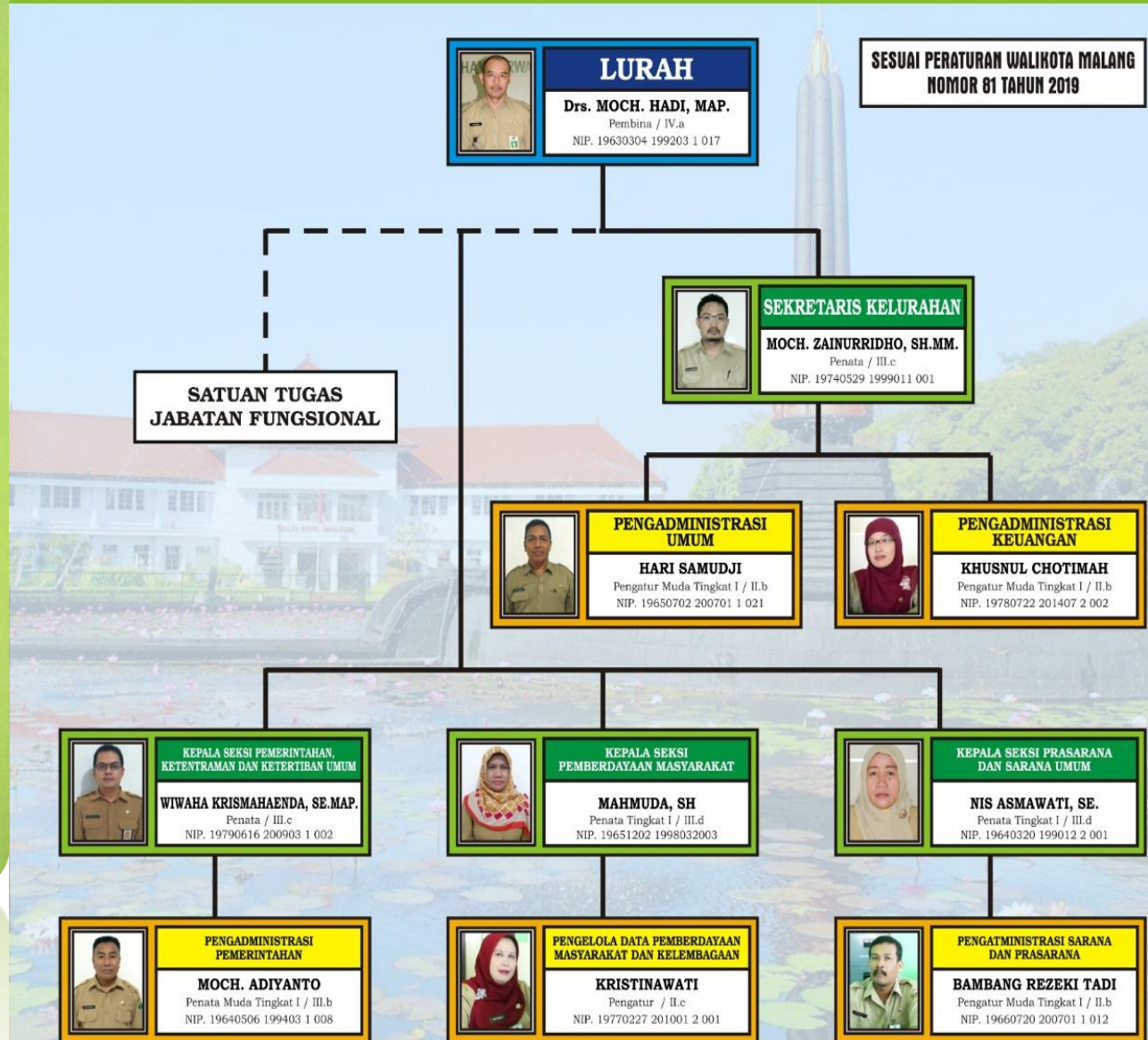

Banner Pelayanan Kelurahan :

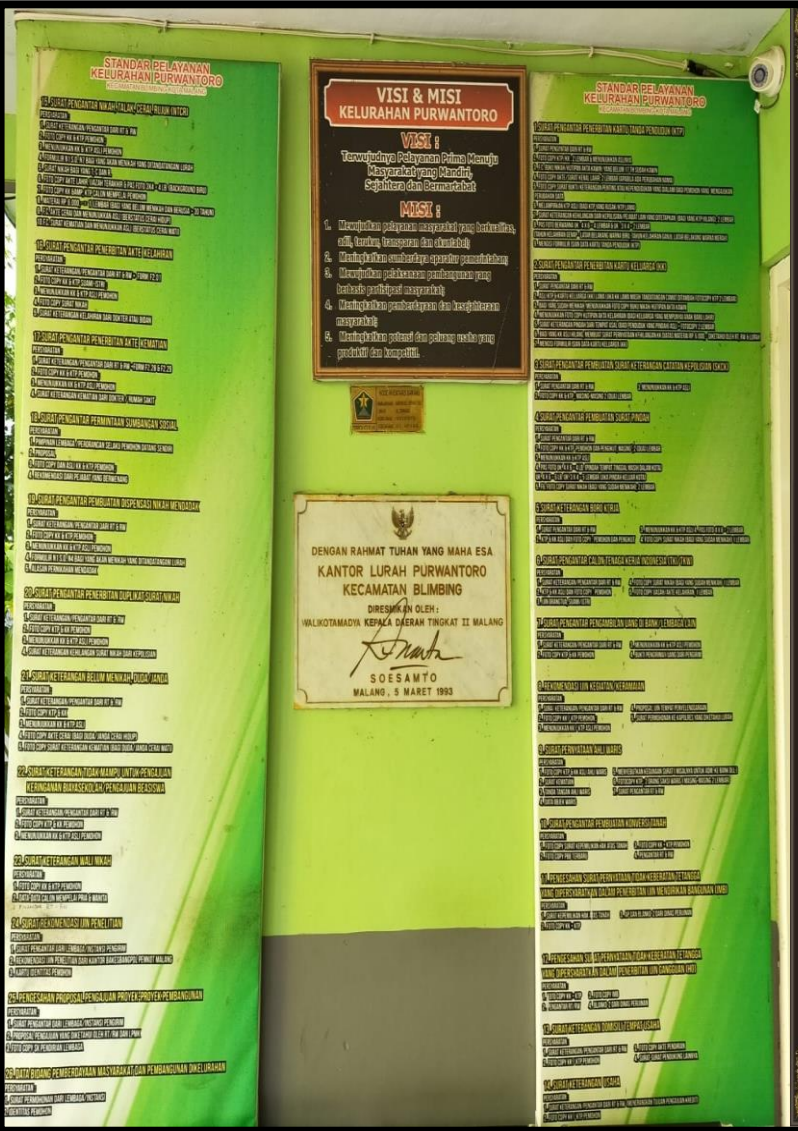

PETUGAS PIKET DAN JAM PELAYANAN KELURAHAN PURWANTORO

SENIN	SELASA	RABU
PENGAWAS  MOCH. ZAINURRIDHO, S.H.M. NIP. 19740529 1999011 001	PENGAWAS  NIS ASMAWATI, SE. NIP. 19640329 199012 2 001	PENGAWAS  WIHANA KRISMAHAENDA, SE.MAP. NIP. 19790616 200903 1 002
PETUGAS R. Pelayanan  HARI SAMUDRI NIP. 19600706 200701 1 001	PETUGAS R. Pelayanan  KRISTINAWATI NIP. 19720227 200101 2 001	PETUGAS R. Pelayanan  MOCH. ADIYANTO NIP. 19600506 198403 1 003
Customer Service  KUSNUL CHOTIMAH NIP. 19790722 200407 2 002	Customer Service  MOCH. YUSUF NIP. 19720227 200101 2 001	Customer Service  HARI SAMUDRI NIP. 19600706 200701 1 001
KAMIS	JUM'AT	JAM PELAYANAN
PENGAWAS  MAHNUDDAH, SE. NIP. 19761202 19800302003	PENGAWAS  WIHANA KRISMAHAENDA, SE.MAP. NIP. 19790616 200903 1 002	PADA RUANG PELAYANAN (Front Office) PETUGAS ASN KELURAHAN • Senin - Kamis : 08.00 - 18.00 WIB • Jum'at : 07.30 - 15.00 WIB • Selasa, Jum'at ada apel di Kecamatan PETUGAS ONP (Dispenduk) • Senin - Kamis : 08.00 - 13.30 WIB • Jum'at : 07.30 - 11.00 WIB ISTIRAHAT SHOLAT JUM'AT • Pukul : 11.00 - 13.00 WIB SABTU - MINGGU LIBUR
PETUGAS R. Pelayanan  BAMBANG REZEKI T. NIP. 19600209 200701 1 001	PETUGAS R. Pelayanan  MOCH. YUSUF NIP. 19720227 200101 2 001	
Customer Service  KRISTINAWATI NIP. 19720227 200101 2 001	Customer Service  MOCH. ADIYANTO NIP. 19600506 198403 1 003	

**GUGUS TUGAS COVID-19
KELURAHAN PURWANTORO**

**KELURAHAN TANGGUB
PURWANTORO**

PROTOKOL KESEHATAN DI TEMPAT KERJA

ADAPTASI KEBIASAAN BARU DI KANTOR

JIKA DEMAM BUKUKU 1

DIRUMAH SAJA

WAJIB 2

MEMAKAI MASKER

SERING CUCI TANGAN 3

**PAKAI SABUN
DENGAN FAIR MENGALIR**

JAGA JARAK 4

**1. JAGA JARAK
2. SAKIT
3. SAKIT
4. SAKIT**

SESEKANG BERSAMA 5

**1. JAGA JARAK
2. SAKIT
3. SAKIT
4. SAKIT**

BAWA SELALU HANG SAMITIZER 6

**HINDARI
MENYENTUH WAJAH**

DUDUK 7

**DI TEMPAT YANG
TAK DISILANG**

GUNAKAN UANG ELEKTRONIK 8

**TRANSAKSI
NON TUNAI**

SAY HELLO SAYA 9

**TIDAK
BERSALAMAN DULU**

SAAT MAKAN 10

**1. HINDARI BERSAMAAN
2. JAGA JARAK
3. KURANGI BICARA
4. MAKANAN BERSISI**

GANTI PAKAIAN KERO SETIAS PART 11

**PULANG KANTOR
GANTI BAJU DARI RUMAH**

SETIBA DI RUMAH 12

LANGSUNG MANDI!



PURWANTORO

STANDAR PELAYANAN KELURAHAN PURWANTORO
KECAMATAN BLIMBING KOTA MALANG

1. Surat Pengantar penerbitan Kartu Tanda Penduduk (KTP) = Semua Kasi Petugas piket
2. Surat pengantar penerbitan Kartu Keluarga (KK) = Semua Kasi & petugas piket
3. Surat pengantar pembuatan Surat Keterangan Catatan Kepolisian (SKCK) = Semua Kasi Pemrantrib & petugas piket
4. Surat pengantar Pembuatan Surat Pindah = Kasi Pemrantrib dan petugas piket
5. Legalisasi Umum = Semua Kasi petugas piket
6. Surat Pengantar Pengambilan Uang di Bank/Lembaga Lain = Kasi Pemrantrib
7. Rekomendasi Ijin Kegiatan /Keramaian = Kasi Pemrantrib
8. Surat Pernyataan Ahli Waris = Kasi Pemrantrib
9. Surat Pengantar Pembuatan Konversi Tanah = Kasi Pemrantrib
10. Ijin Mendirikan Bangunan (IMB) = Kasi Pemrantrib
11. Surat Izin Usaha Mikro Kecil (IUMK) = Kasi Pemrantrib
12. Surat Keterangan Domisili Usaha = Kasi Pemrantrib
13. Surat Keterangan Usaha = Kasi Pemrantrib
14. Surat Keterangan Boro Kerja = Kasi Pemberdayaan Masyarakat
15. Surat Pengantar Calon Tenaga Kerja Indonesia (TKI/TKW) = Kasi Pemberdayaan Masyarakat
16. Surat Keterangan Kelahiran = Kasi Pemberdayaan Masyarakat
17. Surat Keterangan Kematian = Kasi Pemberdayaan Masyarakat
18. Surat Pengantar Permintaan Sumbangan Sosial = Kasi Pemberdayaan Masyarakat
19. Surat Keterangan Tidak Mampu= Kasi Pemberdayaan Masyarakat
20. Surat Rekomendasi Ijin Penelitian =Seluruh dan Kasi Pemrantribum
21. Surat pengantar Nikah = Kasi PSU
22. Surat Pengantar Pembuatan Dispensasi Nikah Mendadak = Kasi PSU
23. Surat Pengantar Penerbitan Duplikat Surat Nikah (Rusak/Hilang) = Kasi PSU
24. Surat Keterangan Belum Menikah, Duda/Janda = Kasi PSU
25. Surat Keterangan Wali Nikah = Kasi PSU
26. Pengesahan proposal pengajuan proyek/Program pembangunan = Kasi PSU
27. Surat Keterangan Lokasi Tempat Praktek (SKLTP) = Kasi Pemrantrib

LURAH PURWANTORO,



**Pelayanan Surat-
menyurat by TTE
Melalui Aplikasi
Suradi (15 surat)**



MOCH. ZAINUR RIDHO, SH., MM.

Online...

Menu Aplikasi

Dashboard

Lihat Surat

Surat Kelurahan

Tandatangani Surat

Tandatangani Surat

Arsip Tandatangani Surat Kelurahan

Dashboard > Arsip Tandatangani Surat Kelurahan

No	Nomor Surat	Jenis Surat	Nama Pemohon	Tanggal	Aksi	Status
1	59	Surat Keterangan Domisili Usaha	LINGGASARI SUTANDAR	27 Okt 2021 10:37:39	Download File	Surat Sudah ditandatangani
2	58	Surat Keterangan Domisili Usaha	ERWIN JAPASAL	27 Okt 2021 09:12:39	Download File	Surat Sudah ditandatangani
3	453	Surat Keterangan Tidak Mampu	BAGUS SAKTI SETIAWAN	27 Okt 2021 08:36:39	Download File	Surat Sudah ditandatangani
4	187	Surat Keterangan	CHANDYA CHADA CHINTYA	27 Okt 2021 08:33:12	Download File	Surat Sudah ditandatangani
5	452	Surat Keterangan Tidak Mampu	RESMIWATI	26 Okt 2021 09:58:12	Download File	Surat Sudah ditandatangani
6	186	Surat Keterangan	MARCHAMAH	26 Okt 2021 09:10:45	Download File	Surat Sudah ditandatangani
7	38	Surat Pengantar SKCK	TONI PRASETYO	26 Okt 2021 09:08:24	Download File	Surat Sudah ditandatangani
8	451	Surat Keterangan Tidak Mampu	SISWONO ANDREANTO	26 Okt 2021 08:41:34	Download File	Surat Sudah ditandatangani
9	160	Surat Keterangan Usaha	PRİYANTO	25 Okt 2021 11:23:24	Download File	Surat Sudah ditandatangani
10	185	Surat Keterangan	IVAN ARRIDLO FADHILAH	25 Okt 2021 10:37:43	Download File	Surat Sudah ditandatangani

Pengelolaan WEBSITE DAN SOSMED KELURAHAN :

----- **KEL. PURWANTORO** -----

Website	:	kelpurwantoro.malangkota.go.id
Email	:	kel-purwantoro@malangkota.go.id
Facebook	:	Kelurahan Purwantoro
Twitter	:	Kelurahan Purwantoro New
Instagram	:	kelurahan_purwantoro
Telepon	:	0341-492727
Pengaduan	:	WA - 085-89087-4472
		WA - 0896-0155-8224

prinsip **Olah-Pilah-Unggah**



PURWANTORO



PEMERINTAH KOTA MALANG KELURAHAN PURWANTORO KECAMATAN BLIMBING

kelpurwantoro.malangkota.go.id [Purwantoro2019](#) [Kelurahan Purwantoro](#) kel-purwantoro@malangkota.go.id

- BERANDA ▾
- PROFIL ▾
- KELEMBAGAAN DI KELURAHAN ▾
- INFORMASI PUBLIK ▾
- LAYANAN PUBLIK ▾
- BERITA ▾
- KONTAK & PENGADUAN ▾

RENJA DAN APBD KELURAHAN ▾

INFORMASI DATABASE ▾

PENGLOLAAN TIK ▾

DOKUMENTASI KEGIATAN ▾

MONOGRAFI KELURAHAN

SKM (SURVEY KEPUASAN MASYARAKAT)

PROFIL & DATA PENDIDIKAN

PROFIL & DATA KESEHATAN

KUMPULAN PERATURAN & KEBIJAKAN

DATA POTENSI EKONOMI KREATIF SEKTOR KERAJINAN KOTA MALANG

#DATA SOSIAL

PROGRAM UEP (USAHA EKONOMI PRODUKTIF)

DATA SINERGITAS & STRATEGIS



ST (BANTUAN SOSIAL TUNAI) th.2021

in,19 Juli 2021 Warga kelurahan Purwantoro Kecamatan Blimbing Kota Malang men...

POLLING ONLINE AIKID 2020



PETA KELURAHAN PURWANTORO



Banner Banner Optimalisasi Pelayanan

MOTTO PELAYANAN



SMILE
(Sigap Melayani dengan Inovasi, Lillah dan Efektif)

CEKATAN
(Cermat Empati Komunikatif Aspiratif Tuntas Akomodatif Non Diskriminatif)

MAKLUMAT PELAYANAN

Dengan ini kami ASN Kelurahan Purwantoro menyatakan Sanggup dan Siap Memberikan Layanan dengan Cepat, Mudah dan Transparan sesuai Standart Pelayanan yang telah ditetapkan.

LURAH PURWANTORO

POJOK BACA

BUKU = Gudangnya Ilmu
MEMBACA = Kuncinya

PURWANTORO

Selesai Baca,
Harap **DIKEMBALIKAN** dengan **RAPI**

Layak Anak
makola.malangkota

DUKUNG DAN WUJUDI
PURWANTORO KELURAHAN
LAYAK ANAK

...salinan ibu hamil harus tertol...
...Kesehatan...
...ak harus memiliki akte kelahi...
...mendapat imunisasi dasar leng...
...Semua anak mendapat pelayanan kesehatan d...
...harus mendapat pendidikan/sekol...
...na dan taman bermain gratis a...
...h/forum anak kelurahan secara...
...musrenbang dan kegiatan lainny...
...lah ramah anak dan sekolah int...
...pojok baca masyarakat ramah...
...cerdas (perpustakaan, inter...
...taman bermain anak gratis).
...bacaan masyarakat.
...SI di mall dan fasilitas umum.
...ngka kematian ibu dan bayi.
...kelurahan Ramah Anak
...mpung Ramah Anak

SMILE
PURWANTORO
dan Cemerlang
...rah Ramah Anak
...rasi Emas Indonesia

kelpurwantoro.malangko

Satgas-PATBM
(Perlindungan Anak Terpadu Berbasis Masyarakat)

PURWANTORO

Penelantaran
Pencabulan
Eksplorasi
Aborsi
Sodomi
Trafficking
Diskriminasi
Prostitusi
Perlakuan Salah
Perbudakaan
Pekerja Terburuk

STOP KEKERASAN PADA ANAK

**Bila dijumpai hal diatas,
Laporkan ke RT/RW atau KELURAHAN**

PURWANTORO
Sehat Itu Mahal, Sehat Itu Modal
SEHAT ITU LUAR BIASA

KELUARGA

SELAMATKAN GENERASI MUDA PURWANTORO DARI BAHAYA NARKOBA DAN MIRAS DEMI MASA DEPANNYA YANG GEMILANG

NO DRUGS

- Berhenti
- Penjara
- Rumah Sakit
- Kuburan

Dunia Indah Tanpa Narkoba

Gunakan akal Sehatmu, TANPA NARKOBA
Hidup lebih Sehat & Prestasi mudah diraih

Sarpras TIK



1. **PC Komputer All in one** = 11 unit (tiap th ada yang baru untuk peremejaan)
2. **Laptop** = 10 unit. (masing"ASN dapat)
3. **Printer** = 8 Unit
4. **Wifi** = 3 unit (1 unit dari Diskominfo, 2 Unit mandiri Kelurahan)
5. **CCTV** = 4 unit + Komputer Pengadaan Kelurahan
CCTV = 1 unit online dari Kecamatan
6. **TV Led** = 5 Unit (2 di ruang Pelayanan, sebagai media informasi data dan Program Pemerintah Kota, Provinsi maupun Pusat, 2 didalam dan 1 dikelembagaan)
7. **Running Teks** = 2 Unit
8. **LCD Projector** = 2 unit
9. **HT** = 24 Unit di RW + 8 HT baru
10. **Pemancar HT** = Repeater 1 set
11. **Papan Informasi di Kelurahan** = 2 unit
12. **Papan Informasi di RW-RW** = 24 Unit
13. **Wifi Gratis** di 24 RW dan Spot-spot lainnya

Dalam Pengelolaan TIK

1. Dibuatkan SK Lurah & TUSI TIK tiap tahun
2. Penguatan **Kapasitas SDM ASN** rutin baik dari eksternal maupun internal
3. **Pembagian Tugas** Admin ASN Aplikasi Kelurahan Purwantoro

Pengelola dan Penanggungjawab Aplikasi di Kelurahan Purwantoro

No.	Aplikasi di Kelurahan	Admin/Pengola aplikasi	Koordinator/Penanggungjawab
1	kelpurwantoro.malangkota.go.id	Bambang Rezeki Tadi	Mochammad Zainurridho, SH.MM.
2	Aplikasi Finger Sipreti	Chusnul Khotimah	Mahmudah, SH
3	Aplikasi Pengurus Barang (Simbada)	Kristinawati	Mochammad Zainurridho, SH.MM.
4	Aplikasi Sipalang (Sitem Pengadaan Malang)	Chusnul Khotimah	Mochammad Zainurridho, SH.MM.
5	Dokumen SAKIP OPD Kota Malang	Mochammad Zainurridho, SH.MM.	Drs. Moch. Hadi, MAP.
6	e-kinerja ASN	semua ASN	Drs. Moch. Hadi, MAP.
7	e-Musrenbangkel	Nis Asmawati, SE	Mochammad Zainurridho, SH.MM.
8	epdeskel (evaluasi laporan perkembangan Desa/Kelurahan)	Mahmudah, SH	Mochammad Zainurridho, SH.MM.
9	Info SP2D	Chusnul Khotimah	Drs. Moch. Hadi, MAP.
10	Instrumen penilaian profil kelurahan	Wiwaha Krismahaenda, SE	Drs. Moch. Hadi, MAP.
11	Laporan Kekerasan KPPA	Mahmudah, SE	Mochammad Zainurridho, SH.MM.
12	Laporan SPT online	semua ASN	Drs. Moch. Hadi, MAP.
13	LHKASN (Siharka) ASN	semua ASN	Drs. Moch. Hadi, MAP.
14	LPSE Kota Malang	Chusnul Khotimah	Mochammad Zainurridho, SH.MM.
15	PERENCANAAN Musrenbang-Renja	Mochammad Zainurridho, SH.MM.	Drs. Moch. Hadi, MAP.
16	PRODESKEK (update Profil Kelurahan)	Mahmudah, SE	Drs. Moch. Hadi, MAP.
17	RTRW (Grand Design Tata Ruang Kota Malang)	Mochammad Zainurridho, SH.MM.	Drs. Moch. Hadi, MAP.
18	Sambat online	Mochammad Zainurridho, SH.MM.	Drs. Moch. Hadi, MAP.
19	SIMAS-Sistem informasi manajemen ASN Pemkot Malang	semua ASN	Drs. Moch. Hadi, MAP.
20	SIMBADA Kota Malang	Kristinawati	Mochammad Zainurridho, SH.MM.
21	SIPP menpan	Wiwaha Krismahaenda, SE	Drs. Moch. Hadi, MAP.
22	SIRUP LKPP	Chusnul Khotimah	Drs. Moch. Hadi, MAP.
23	SPM (surat Pernyataan Miskin) online	Kristinawati	Mahmudah, SE
24	SURADI (surat Digital)	Hari Samudji	Mochammad Zainurridho, SH.MM.
25	Surat Keterangan by SURADI	semua ASN	Mochammad Zainurridho, SH.MM.
26	TRANSPAC – APBD web	Mochammad Zainurridho, SH.MM.	Drs. Moch. Hadi, MAP.
27	Anjab ABK ASN	Mochammad Zainurridho, SH.MM.	Drs. Moch. Hadi, MAP.



OUR TEAM

designed by freepik.com



**Pengadaan CCTV (4 kamera)
dan APAR (3 tabung)**

Dokumentasi Informasi Mading Kelurahan



CCTV dan Pemutaran Film Pendek , Pojok Baca dan Mainan di Ruang Pelayanan

Ada pojok Baca, Pojok Mainan dan Film Pendek tentang SRA, PHBS, Hak Anak dan Kesehatan serta Ketrampilan



Pemasangan Rak Pojok Baca 2 sisi (Pojok kiri – Pojok kanan)

MASYARAKAT KELURAHAN PURWANTORO TELAH MELAKSANAKAN KEGIATAN **“ PELAYANAN RAMAH ANAK ”** :





Tempat Pelayanan Prima yang layak dilengkapi CCTV



ADANYA RUANG IBU



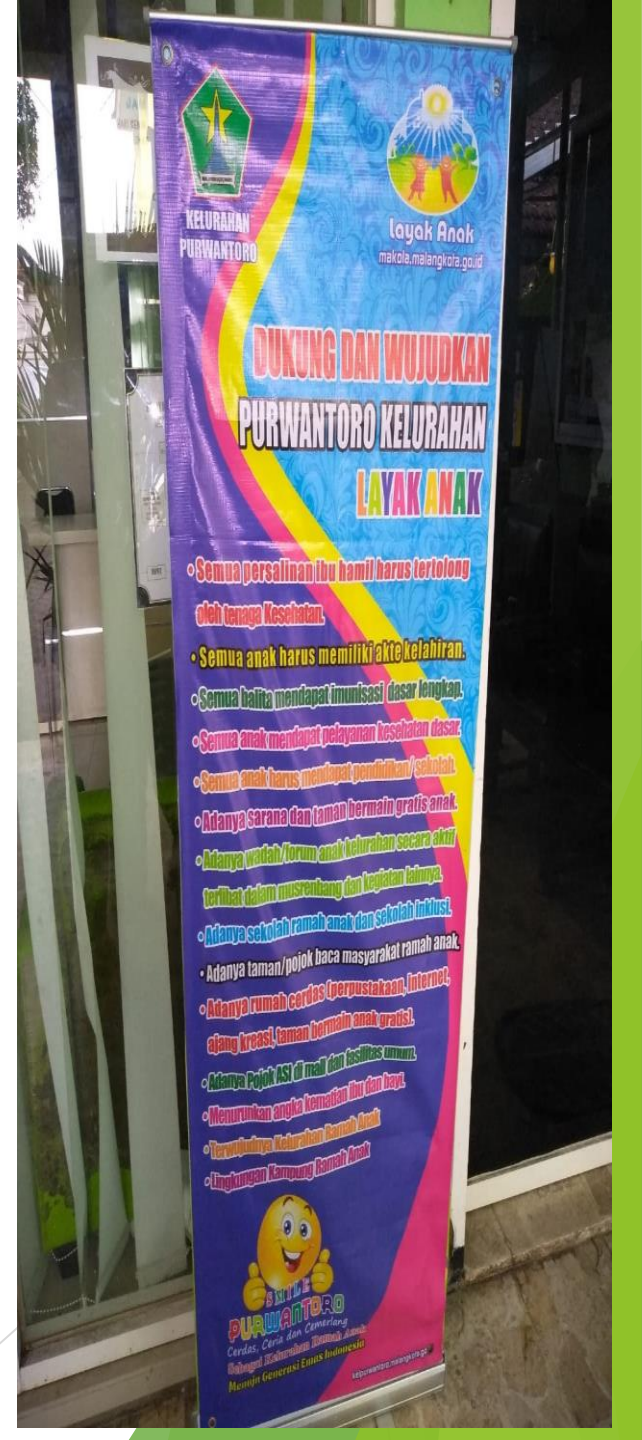

RUANG BACA CERDAS

**PERPUSTAKAAN
KELURAHAN PURWANTORO**

**SAKSI DATA
ASATAGATA
KELURAHAN PURWANTORO**

**EMULATOR ORGANISASI
PERKAMPUNAN
PERKAMPUNAN PERKAMPUNAN
PERKAMPUNAN PERKAMPUNAN
PERKAMPUNAN PERKAMPUNAN**

SIKSA SAKSI PERKAMPUNAN

**MAPIK KEMUDA YANG BERKUALITAS
KONTINYU KOMPLEK SOSIAL
KEL. PURWANTORO**

PERKAMPUNAN PERKAMPUNAN



**BABINSA
KEL. PURWANTORO**

**BHABINKAMTIBMAS
KEL. PURWANTORO**



**BUKTI 5
KELURAHAN
PURWANTORO**

**Mari Kita
Hindari Peleceh:**

- 1001 - Tidak Berprestasi
- 1002 - Tidak Berprestasi
- 1003 - Tidak Berprestasi
- 1004 - Tidak Berprestasi
- 1005 - Tidak Berprestasi
- 1006 - Tidak Berprestasi
- 1007 - Tidak Berprestasi
- 1008 - Tidak Berprestasi
- 1009 - Tidak Berprestasi
- 1010 - Tidak Berprestasi
- 1011 - Tidak Berprestasi
- 1012 - Tidak Berprestasi
- 1013 - Tidak Berprestasi
- 1014 - Tidak Berprestasi
- 1015 - Tidak Berprestasi
- 1016 - Tidak Berprestasi
- 1017 - Tidak Berprestasi
- 1018 - Tidak Berprestasi
- 1019 - Tidak Berprestasi
- 1020 - Tidak Berprestasi

URAH LELAH JAH LILAH

**Satgas-PATBM
KELURAHAN PURWANTORO**

**STOP
PELECEH**

Mari Kita Hindari Peleceh



POJOK MAINAN

POJOK MAINAN ANAK DI RUANG TUNGGU

Adanya CCTV dan APAR



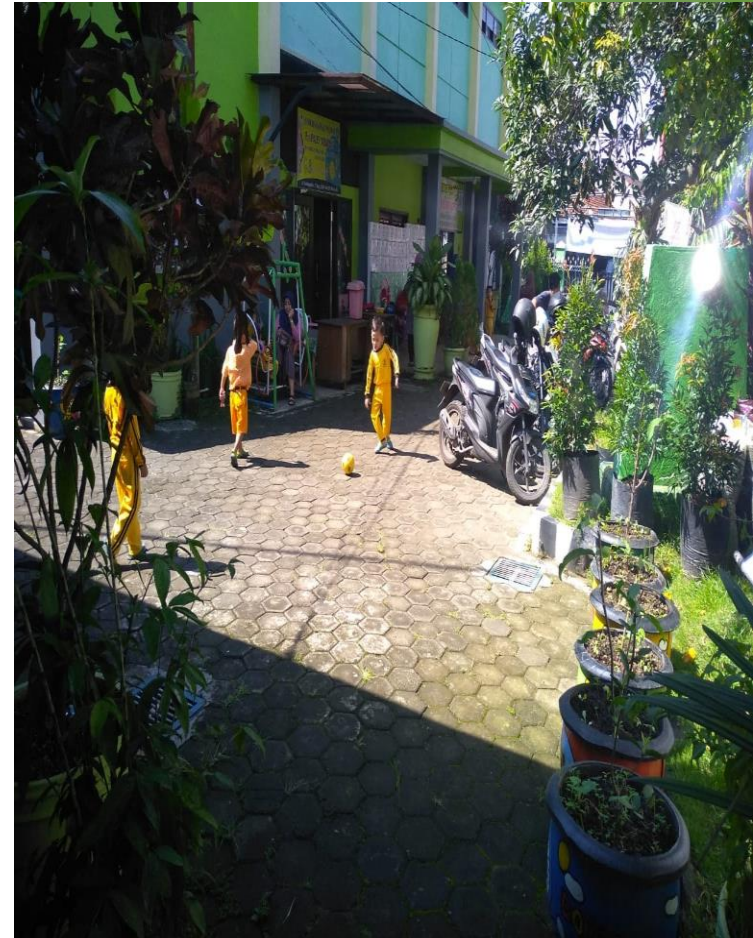

Arena Bermain Anak

FILM PENDEK DITAYANGKAN DI RUANG PELAYANAN KELURAHAN



10 Hak Anak



Informasi Layak Anak

KELURAHAN PURWANTORO
SMILE  **KELURAHAN PURWANTORO**

**Mari Kita
Hindari Penyakit :**

- **AIDS** : **A**pa, **I**jin, **D**ikit-dikit **S**akit
- **ASAM URAT** : **A**sal **S**ampai kantor **U**ring-urungan **A**tau **T**idor
- **ASMA** : **A**sal **M**engisi **A**bsen
- **BATUK** : **B**Anyak ngan**TUK**
- **FLU** : **F**acebookan melu**LU**
- **GINJAL** : **G**aji **I**ngin **M**aik tapi ker**JA** **L**ambat
- **JANTUNG** : **J**ANgan suka hi**TUNG**-hitungan
- **KRAM** : **K**urang te**RAM**pil
- **KUDIS** : **KU**rang **DIS**iplin
- **KURAP** : **KU**rang **RAP**i
- **PANU** : **P**iket **A**sal **NU**lis
- **PUCAT PASI** : **P**Ulang **CepAT** **P**adahal **mAS**ih pagi
- **TBC** : **T**idak **B**isa **C**omputer
- **MAGH** : **M**Akan **C**aji buta **H**umm
- **KUTIL** : **KU**rang **T**e**L**iti
- **BISUL** : **B**isanya hanya **uSUL**

UBAH LELAH JADI LILLAH



**SELAMATKAN GENERASI MUDA PURWANTORO
DARI BAHAYA NARKOBA DAN MIRAS
DEMI MASA DEPANNYA YANG GEMILANG**



Berhenti

Penjara

Rumah Sakit

Kuburan



**Gunakan akal Sehatmu, TANPA NARKOBA
Hidup lebih Sehat & Prestasi mudah diraih**



PURWANTORO

Peran RT/RW Kel. Purwantoro :

1. Sebagai Kepanjangan Kelurahan langsung di masyarakat dalam fasilitasi Pelayanan kependudukan (buat surat Pengantar, Verifikasi surat Pemohon)
2. RT/RW sebagai Wadah aspirasi masyarakat dalam menggali kebutuhan dan potensi wilayah
3. RT/RW membantu Kelurahan dalam pendataan Penduduk (Profil Kelurahan, Anak, Lansia dan Verval DTKS)
4. RT/RW membantu Pendataan Sosial (Data covid-19 melalui PPKM Mikro, Data Isoman, Data UMKM butuh Bantuan, dll)
5. RT/RW membantu Pendataan Kesra (guru Ngaji, Modin, Marbot dan jaga Makam)
6. RT/RW berkreasi membangun Kampung Tematik sesuai kearifan lokal

KELEMBAGAAN KELURAHAN PURWANTORO



MERINTIS KAMPUNG TEMATIK RAMAH ANAK RW.09

Kampung Pandean RW.09 Kampung Ramah Anak



Instagram Kelembagaan

PURWANTORO

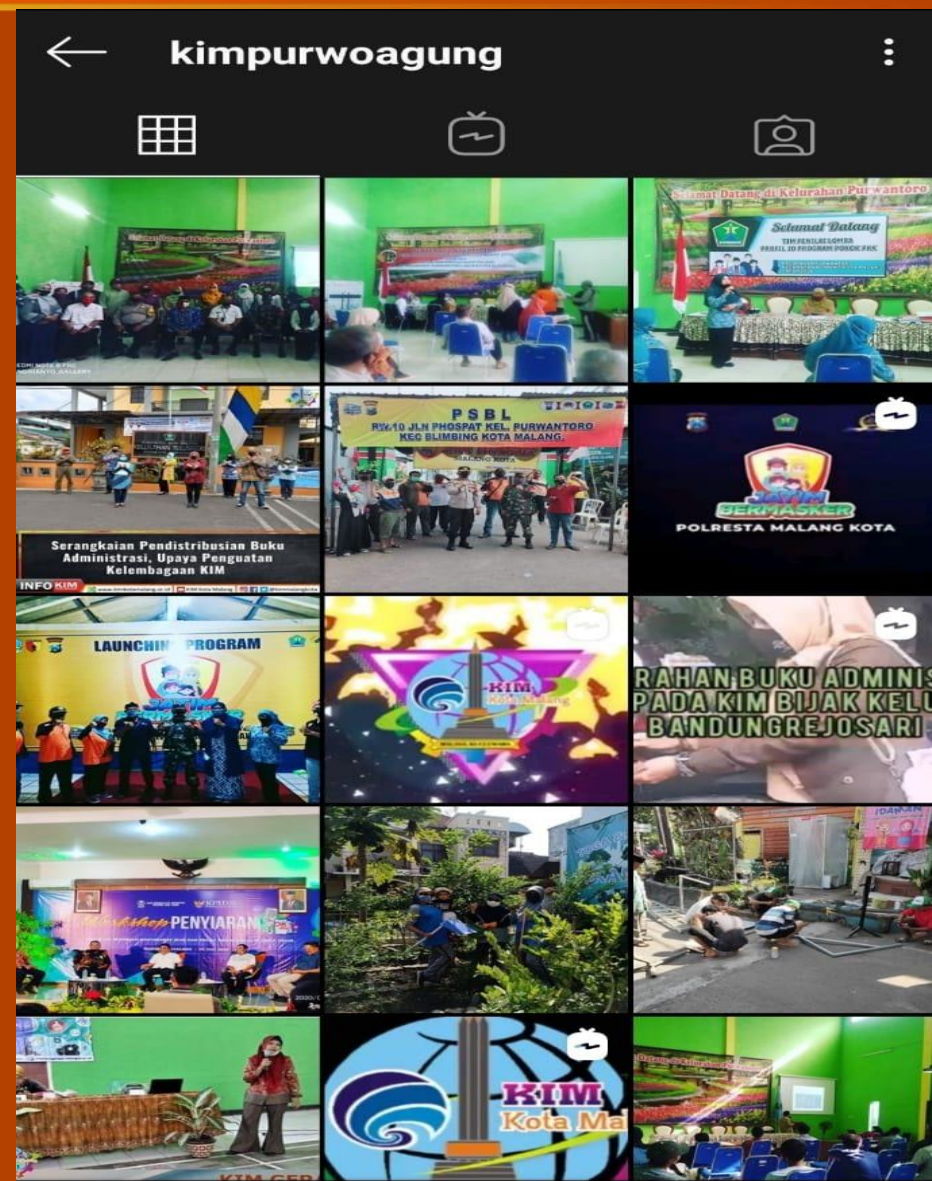

Instagram Kampung Tematik

PURWANTORO

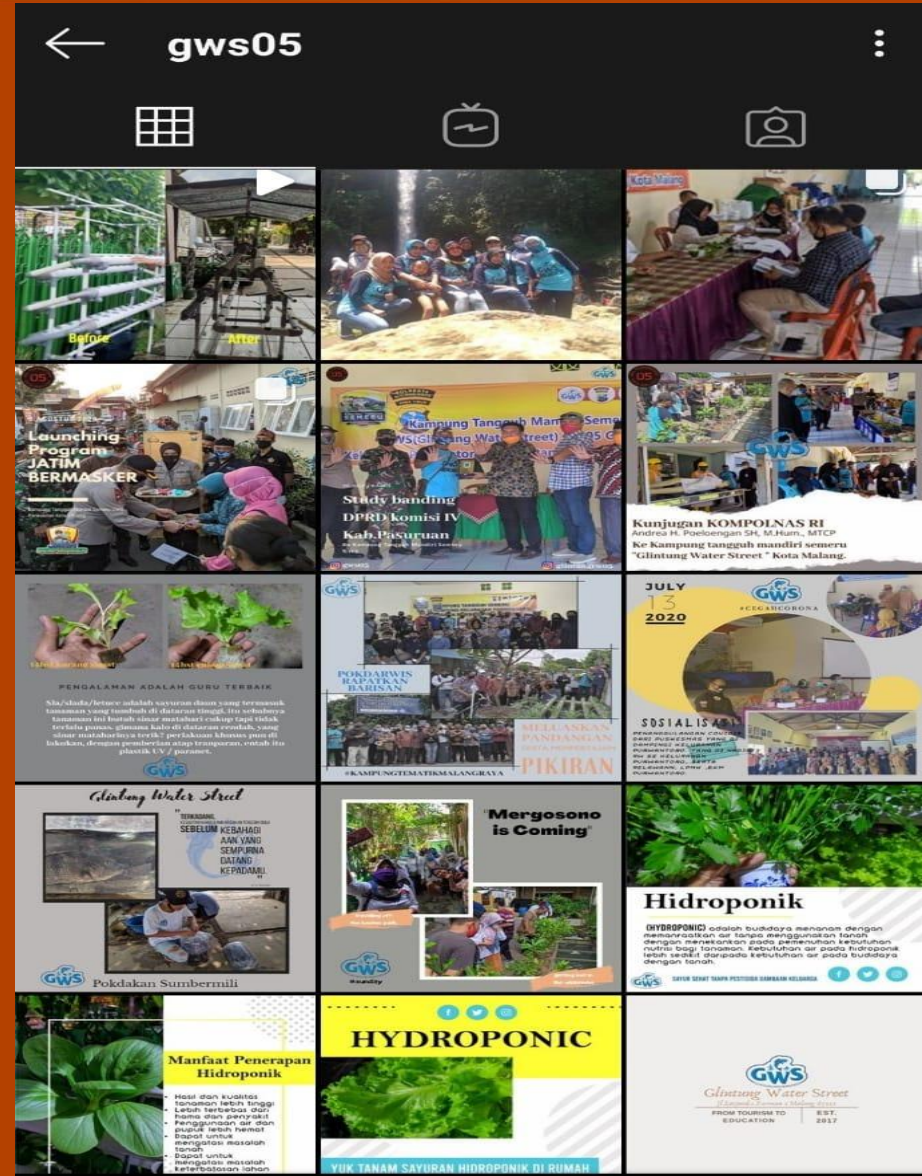

Instagram Kampung Tematik

PURWANTORO

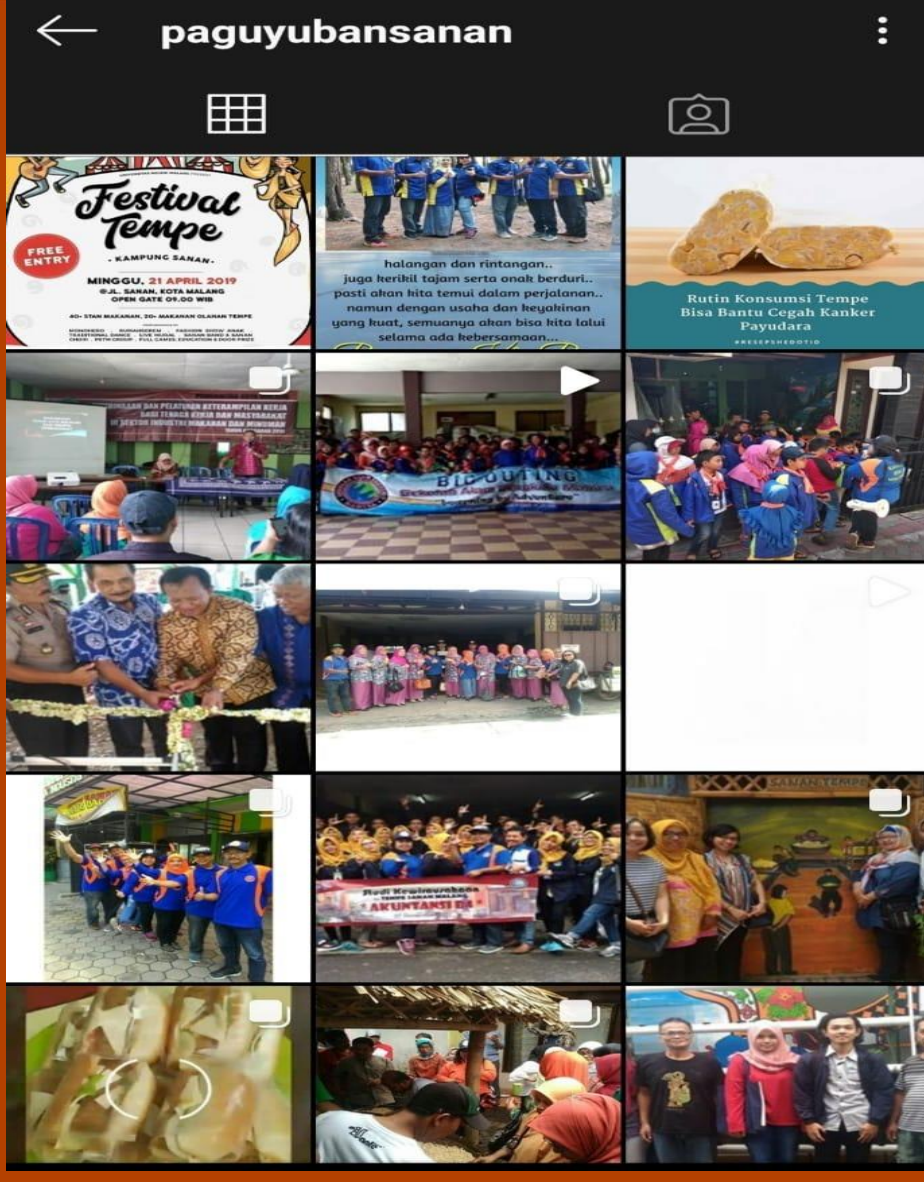

Instagram Kampung Tematik

PURWANTORO

← wonosari_go_green_ 🔔 ⋮



16 Postingan 53 Pengikut 31 Mengikuti

Wonosari Go Green
Wonosari Go Green adalah Kampung ditengah tengah Kota Malang tepatnya Jl. Karya Timur Wonosari, bergerak dibidang Urban Farming
Diikuti oleh k.konservasi_air_fw18, kelurahan_purwantoro, dan 2 lainnya

Mengikuti ▾ Kirim Pesan ▾



Sarana Prasarana

Slogan-slogan lingkungan hidup



MARI KITA PEKILIKAN SAMPAH	BANYAK Pohon BANYAK PENDU	HEMAT ENERGI HEMAT BIAYA	PISAHKAN SAMPAH DETEMAT NANG BENAR
PILALAH SAMPAH DITEMPAT SAMPAH	SIMPAN MENJADI BERKHA	PADA TEMPATNYA	KITA SEHAT

Komposter

Pengelolaan Sampah Organik di RW 18



Biopori

Pengelolaan Sampah Organik di RW 18



Pengelolaan Sampah Anorganik Bank Sampah

02 Raj 18 memprotes anggota dari Bank Sampah induk Kota Malang



MANAJEMEN BANK SAMPAH

Struktur Organisasi Bank Sampah "30 WONOSARI"





PURWANTORO

Pembuatan Brosur Kelembagaan

Mengapa kita harus perhatikan Anak dan mengembangkan KLA Kota Layak Anak :

1. Fakta Data
30 % lebih Penduduk Indonesia dan Kota Malang adalah Anak (Generasi Penerus Bangsa) 90 Juta Anak Indonesia dan 263 Ribu Anak Kota Malang Calon Pemimpin Bangsa disemua Sektor sekitar 20-30 Tahun yang akan datang
2. Pembangunan SDM-diri harus diutamakan, anak harus berkualitas agar tidak menjadi beban pembangunan.
3. Anak merupakan modal dan investasi sumber daya manusia di masa yang akan datang dan sekaligus sebagai generasi penerus bangsa.

Hak Dasar Anak :

1. Hidup ;
2. Tumbuh Kembang ;
3. Perlindungan ;
4. Partisipasi.

Prinsip Hak Anak :

- Non diskriminasi (non discrimination)
- Yang terbaik bagi Anak (the best interest of the child).
- Kelengkapan hidup dan Perkembangan Anak (survival and development)
- Penghargaan terhadap pendapat Anak (respect for the views of the child).

Kewajiban Anak : (UUPA 23/2002 Pasal 19):

- Menghormati Orang tua, Wali dan Guru;
- Mencintai keluarga, masyarakat dan menyayangi teman;
- Mencintai tanah air, bangsa dan negara;
- Menunaikan ibadah sesuai dengan ajaran agamanya ;
- Melaksanakan etika dan akhlak yang mulia.

APA PEMBANGUNAN ANAK ?

- Anak sebagai investasi ;
- Anak sebagai asset/investasi bangsa
- Merupakan potensi kekayaan dan kesejahteraan bangsa di masa depan.
- Anak → kualitas sumber daya manusia
- Indikator utama keberhasilan suatu bangsa dalam melakukan pembangunan, yang dimulai sejak usia dini.

LEMBAGA MITRA/PELINDUNG ANAK

1. Unit PPA Polresta
Jl. Jaks Agung Supripto No.19 Telp. 325900
2. Griya Baca
Jl. Basuki Rahmat II/793 Malang – Penanganan Anjal (Anak Jalanan), Geping (Gelandangan Pengemis dan WTS (Wanita Tuna Susila)
3. IKJT (Jaringan Kemasyarakatan Jawa Timur)
Jl. Bilitir No 12 Kota Malang – Penanganan Anjal (Anak Jalanan)
4. Sahabat Anak
Jl. Bandulan No. 5 Kota Malang – Penanganan Anjal (Anak Jalanan)
5. Anak Megari
Jl. Bandulan Gg. IV Kota Malang – Penanganan Anjal (Anak Jalanan)
6. Sadar Hati
Jl. Menur Kota Malang – Penanganan Penderita HIV/AIDS
7. Lembrong Jati
Perum. LPKI, Tebo Selatan – Penanganan Penderita HIV/AIDS
8. PPT dan WCC (Woman Crisis Center) Titian Haji
Jl. Tangkuban Perahu Kota Malang – Penanganan Korban Trafficking Telp. 351961
9. WCC (Woman Crisis Center) Dian Mutiara
Jl. Tangkuban Perahu Kota Malang Telp. 551474
10. LPA (Lembaga Perlindungan Anak) Malang
Jl. Kelud No.9 Kota Malang – Penanganan Anjal (Anak Jalanan), ABH (Anak Bermadapat Dengan Hukum) telp. 35004
11. YPAC (Yayasan Panti Anak Cacat)
Jl. Tumenggung Suryo Kota Malang Penanganan Anak Penyandang Disabilitas
12. Bhakti Luhur
Jl. Seruni Kota Malang – Penanganan Orang/Anak Penyandang Disabilitas
13. Lembaga Kesejahteraan Sosial Anak (LKSA)
Jl. Tumenggung Suryo Kota Malang Penanganan Anak Penyandang Disabilitas

APA PENGARUSUTAMAAN HAK ANAK (PUHA) ?

Upaya Pengintegrasian hak-hak anak ke dalam setiap proses perencanaan, penyusunan, pelaksanaan, pemantauan dan evaluasi baik tingkat Kelurahan, Kecamatan, Kab/Kota, Provinsi, dan Nasional.

KATEGORI PENILAIAN KOTA LAYAK ANAK

- Kategori KLA Kabupaten/Kota Layak Anak → 901-1000 → 31 komponen tidak ada angka di bawah 70% nilai maksimal dan komponen tertentu harus mencapai angka mutlak
1. Utama → 801-900 → 31 komponen tidak ada angka di bawah 70% nilai maksimal dan komponen tertentu harus mencapai angka mutlak
 2. Nindya → 701-800 → 25 komponen tidak ada angka di bawah 70% nilai maksimal dan komponen tertentu harus mencapai angka mutlak
 3. Madya → 601-700 → 21 komponen tidak ada angka di bawah 70% nilai maksimal dan komponen tertentu harus mencapai angka mutlak
 4. Pratama → 501-600 → 17 komponen tidak ada angka di bawah 70% nilai maksimal dan komponen tertentu harus mencapai angka mutlak



TIPS Menemani masa Anak dan Remaja dengan baik :

1. Sering Berbagi/berbagi pengalaman dengan orang tua
2. Carilah seorang sahabat
3. Percaya diri dan takakan tidak ada padahar negosiasi
4. Pandai bergaul memilih teman dengan aktivitas positif
5. Jaga kesehatan fisik, sedini mungkin hindari dari pengaruh narkoba/HIV/AIDS
6. Isi aktifitas dengan mengasah intelektual, emosional dan seneng

DOROTHY LAW NOLTE

Puisi Anak Belajar dari Kehidupan sebagai berikut:

(Sifat Negatif)

- Jika anak dibesarkan dengan celaan, ia belajar memaki
- Jika anak dibesarkan dengan permusuhan, ia belajar berkelahi
- Jika anak dibesarkan dengan cemooan, ia belajar rendah diri
- Jika anak dibesarkan dengan penghinaan, ia belajar menyakiti diri

(Sifat Positif)

- Jika anak dibesarkan dengan toleransi, ia belajar menahan diri
- Jika anak dibesarkan dengan dorongan, ia belajar percaya diri
- Jika anak dibesarkan dengan pujian, ia belajar menghargai
- Jika anak dibesarkan dengan perlakuan yang baik, ia belajar keadilan
- Jika anak dibesarkan dengan rasa aman, ia belajar menaruh kepercayaan
- Jika anak dibesarkan dengan dukungan, ia belajar menyanggah dirinya
- Jika anak dibesarkan dengan kasih sayang dan persahabatan, ia belajar menemukan cinta dan kehidupan

KELURAHAN PURWANTORO SMILE
KELURAHAN PURWANTORO SMILE

PIKAWANTORO MENUJU KELURAHAN LAYAK ANAK

- ### Dukung Pengembangan Purwatoro menuju Kelurahan Layak Anak :
1. Melakukan Sosialisasi Kelurahan Layak Anak secara menyeluruh dari berbagai tingkatan masyarakat
 2. Pembentukan dan Pengembangan Kelembagaan :
 - Gugus Tugas Kelurahan Layak Anak,
 - Forum Anak
 - PATBM (Satgas Anak)
 - Sekolah Ramah Anak,
 - Puskesmas Ramah Anak
 - Kampung (RW) Ramah Anak
 3. Penyediaan Fasilitas dan Arena Permainan Gratis untuk anak
 4. Pengembangan Pelayanan Kelurahan Ramah Anak antara lain :
 - Ruang Baca/Perpustakaan
 - Pojok Baca, Pojok Mainan
 - Ruang Laktasi dan Kelsi
 - Keamanan Lingkungan (Tersedia Kotak P3K dan APAR, CCTV)
 - Arena Permainan Anak
 - Adanya Informasi Layak Anak
 - WiFi Gratis
 5. Memobilisasi sumberdaya dan dana bersama masyarakat untuk memperoleh dukungan komitmen dari OPD terkait maupun Komitmen dalam mewujudkan Kelurahan Layak Anak
- (Sumber dana : APBD, CSR, Kemitraan & Kerjasama dengan Perguruan Tinggi)

STOP KEKERASAN ANAK!

Satgas-PATBM PURWANTORO

Penelantaran, Pencabulan, Eksploitasi, Aborsi, Sodom, Prostitusi, Perbudakan, Perlakuan Salah, Penderitaan, Trafficking, Diskriminasi, Penderitaan, Perbudakan

Bila dijumpai hal diatas, Laporkan ke RT/RW atau KELURAHAN

This collage contains several informational materials:

- STOP KEKERASAN ANAK!**: A poster with illustrations of children and text about preventing violence against children.
- BAGAIMANA MELINDUNGI ANAK dari KEKERASAN FISIK dan KEJAHATAN SEKSUAL?**: A poster providing guidelines on child protection.
- LEMBAGA MITRA/PELINDUNG ANAK**: A list of partner organizations for child protection.
- INDIKATOR CLUSTER IV : HAK ATAS PENDIDIKAN, PEMANFAATAN WAKTU LUANG DAN KEGIATAN SENI BUDAYA**: A list of indicators for child development.
- INDIKATOR CLUSTER V : HAK PERLINDUNGAN KHUSUS**: A list of indicators for special protection rights.
- KELURAHAN LAYAK ANAK**: A poster detailing the components of a child-friendly neighborhood.
- STOP KEKERASAN PADA ANAK**: A poster with a handprint graphic and text about child abuse.



PURWANTORO

Sehat Itu Mahal, Sehat Itu Modal
SEHAT ITU LUAR BIASA



**KELUARGA
SEHAT**

12 Indikator

Kesehatan Ibu dan Anak

 Keluarga Mengikuti Program KB (Keluarga Berencana)

 Ibu Melakukan Persalinan di Fasilitas Kesehatan

 Bayi Mendapatkan Imunisasi Dasar Lengkap

 Bayi Mendapatkan Air Susu Ibu (ASI) Eksklusif

 Balita Mendapatkan Pemantauan Pertumbuhan

Pengendali Penyakit Menular dan Tidak Menular

 Penderita Tuberculosis Paru Mendapatkan Pengobatan Sesuai Standar

 Penderita Hipertensi Melakukan Pengobatan Secara Teratur

Rumah / Lingkungan Sehat

 Keluarga Mempunyai Akses Sarana Air Bersih

 Menggunakan / Mempunyai Akses Jamban Keluarga

Kesehatan Jiwa

 Penderita Gangguan Jiwa Mendapatkan Pengobatan dan Tidak di Telantarkan

Perilaku Sehat

 Anggota Keluarga Tidak Ada Yang Merokok

 Keluarga Sudah Menjadi Anggota Jaminan Kesehatan Nasional (JKN)



32 Hak Anak

ANAK BERHAK UNTUK:

1. Hidup, tumbuh dan berkembang
2. Bermain
3. Berekreasi (piknik/wisata)
4. Berkreasi
5. Beristirahat
6. Memanfaatkan waktu luang
7. Berpartisipasi
8. Bergaul dengan anak sebayanya
9. Menyatakan dan didengar pendapatnya
10. Dibesarkan dan diasuh orangtua kandungnya sendiri
11. Berhubungan dengan orangtuanya bila terpisahkan
12. Beribadah menurut agamanya

UNTUK MENDAPATKAN:

13. Nama
14. Identitas
15. Kewarganegaraan
16. Pendidikan dan pengajaran
17. Informasi sesuai usianya
18. Pelayanan kesehatan
19. Jaminan sosial
20. Kebebasan sesuai hukum
21. Bantuan hukum dan bantuan lain

Jika Menjadi Korban Atau Pelaku Tindak Pidana

UNTUK MENDAPATKAN PERLINDUNGAN DARI:

22. Perlakuan diskriminasi
23. Eksploitasi ekonomi maupun seksual
24. Penelantaran
25. Kekejaman, kekerasan, penganiayaan
26. Ketidakadilan
27. Perlakuan salah lainnya
28. Penyalahgunaan dalam kegiatan politik
29. Pelibatan dalam sengketa bersenjata
30. Pelibatan dalam peristiwa yang mengandung unsur kekerasan
31. Pelibatan dalam peperangan
32. Sasaran penganiayaan dan penjatuhan hukuman yang tidak manusiawi

Kewajiban Anak :

1. Menghormati Orang tua, Wali dan Guru
2. Mencintai keluarga, masyarakat dan meyakini teman
3. Mencintai tanah air, bangsa dan negara
4. Menunaikan ibadah sesuai ajaran agamanya
5. Melaksanakan etika dan akhlak yang mulia

Kewajiban Orang Tua :

1. Mengasuh, memelihara, mendidik dan melindungi anak
2. Menunbuhkembangkan sesuai dengan kemampuan, bakat dan minat
3. Mencegah terjadinya perkawinan pada Usia dini (anak-anak)
4. Mendoakan kebaikan, Kesuksesan dan Keselamatan Anak



Jaga dan Lindungi
anak

Demi masa depannya
Cerdas,
Ceria dan Cemerlang

kelpurwantoro.malangkota.go.id

Dokumentasi Banner Ramah Anak

MOTTO PELAYANAN



SMILE
(Sigap Melayani dengan Inovasi, Lillah dan Efektif)

CEKATAN
(Cermat Empati Komunikatif Aspiratif Tuntas Akomodatif Non Diskriminatif)

MAKLUMAT PELAYANAN

Dengan ini kami ASN Kelurahan Purwanto menyatakan Sanggup dan Siap Memberikan Layanan dengan Cepat, Mudah dan Transparan sesuai Standar Pelayanan yang telah ditetapkan.

LURAH PURWANTORO

POJOK BACA

BUKU = Gudangnya Ilmu
MEMBACA = Kuncinya



PURWANTORO

Selesai Baca,
Harap **DIKEMBALIKAN** dengan **RAPI**

KEPUKUSAN

SM

Mar
Hind

- AIDS
- ASAM URAT
- ASMA
- BATUK
- FLU
- GINJAL
- JANTUNG
- KRAM
- KUDIS
- KURAP
- PANU
- PUCAT PA
- TBC
- MAGH
- KUTIL
- BISUL

UBAH



KELURAHAN PURWANTORO

DU
PUR

- Semua pers...
- Semua anak
- Semua balita
- Semua anak m
- Semua anak fi
- Adanya saras
- Adanya wadai
- Adanya sokot
- Adanya taman
- Adanya ruma
- Adanya taman
- Adanya Pojok
- Menurunkan a
- Terwujudnya
- Lingkungan Ka

PURWANTORO

Cerdas, Cera
Belajar, Berk
Menuju Gem

Satgas-PATBM
(Perlindungan Anak Terpadu Berbasis Masyarakat)

PURWANTORO

Penelantaran
Pencabulan
Eksplotasi
Aborsi
Sodomi
STP
Kekerasan
PADA ANAK
Trafficking
Diskriminasi
Prostitusi
Perlakuan Salah
Perbudakaan
Pekerja Terburuk

STOP

**Bila dijumpai hal diatas,
Laporkan ke RT/RW atau KELURAHAN**



PURWANTORO

Sehat Itu Mahal, Sehat Itu Modal
SEHAT ITU LUAR BIASA

KELUARGA

**SELAMATKAN GENERASI MUDA PURWANTORO
DARI BAHAYA NARKOBA DAN MIRAS
DEMI MASA DEPANNYA YANG GEMILANG**



- Berhenti
- Penjara
- Rumah Sakit
- Kuburan

Dunia Indah Tanpa Narkoba

Gunakan akal Sehatmu, **TANPA NARKOBA**
Hidup lebih Sehat & Prestasi mudah diraih

SEJIMAS

Sedekah Jimpitan Masyarakat
Kelurahan Purwantoro

TANGAN YANG DI ATAS

Lebih baik dari tangan yang di
bawah. Tangan di atas adalah
orang yang memberi dan
tangan yang di bawah adalah
orang yang meminta.



PKK
Kelurahan Purwantoro

Kecamatan Blimbing
Kota Malang

KELAS INSPIRASI BUNDA

PENDIDIKAN



KETRAMPILAN



USAHA EKONOMI PRODUKIFIT



DENGAN SAMPAH SENAT

PKK Kelurahan Purwantoro
Kecamatan Blimbing Kota Malang

PKK SAMA SAMA BERKARYA
Di Purwantoro Liris



Berat Sampah Rumah
Berkas PMI Lokal Purwantoro



Kader Penyuluhan Seder Sama
ke rumah serobot



RUMAH KREATIF

PKK KELURAHAN PURWANTORO
Kecamatan Blimbing kota malang



**PEMERINTAH KOTA
KECAMATAN BLIMBING
KELURAHAN PURWANTORO**

Jl. Tembaga No.3 Malang ☎ 0341 - 492727 Kota Malang

DUKUNGAN KOMITMEN BERSAMA

Kelurahan Purwanto Kecamatan Blimbing Kota Malang dengan ini berkomitmen bersama akan melaksanakan dan pengembangan **Kelurahan Ramah Anak di Kelurahan Purwanto.**

atas pelaksanaan tersebut kami mohon dukungan dan komitmen bersama guna mensukseskan program tersebut demi terwujudnya Kelurahan Layak Anak di Kelurahan Purwanto Kecamatan Blimbing Kota Malang.

Stakeholders Pendukung

Barenlitbang DP3AP2KB Dinas Perpustakaan & Arsip

Kecamatan Blimbing

Malang, 30 Agustus 2018

LURAH PURWANTORO

EUDANG

M. Muarif

Drs. Moch. Hadi, MAP

Drs. MOCH. HADI, MAP.

Pembina

NIP. 19630304 199203 1 017



PEMERINTAH KOTA
KECAMATAN BLIMBING
KELURAHAN PURWANTORO

Jl. Tembaga No.3 Malang ■ 0341 - 492727 Kota Malang

DUKUNGAN KOMITMEN BERSAMA

Kelurahan Purwanto Kecamatan Blimbing Kota Malang dengan ini berkomitmen bersama akan melaksanakan pengembangan **Kelurahan Sehat**.

atas pelaksanaan tersebut kami mohon dukungan dan komitmen bersama guna mensukseskan program tersebut demi terwujudnya **Penguatan Kelembagaan Pokja Sehat dan Pengembangan Tatanan Program Kelurahan Sehat** di Kelurahan Purwanto Kecamatan Blimbing Kota Malang.

Malang, 22 Februari 2019

KOMITMEN BERSAMA :

Ketua LPMK
Kelurahan Purwanto



Lurah Purwanto



Ketua Pokja Sehat
Kelurahan Purwanto



Drs. MOCH. HADI, MAP.
NIP. 19530304 199203 1 017

ARIES SUDIONO, BA.SH.

KAMPUNG TELOLET (Terong Lombok, Lele dan Tomat)



KAMPUNG LAMPION





PINTU GERBANG SAKURA

DOKUMENTASI KAWASAN HOME INDUSTRI OLAHAN MAKANAN BERBASIS MASYARAKAT SETEMPAT DAN KAWASAN WISATA OLEH-OLEH SENTRA SANAN



DALAM BIDANG PENINGKATAN PEREKONOMIAN
MASYARAKAT KELURAHAN DENGAN
MEMFALITASI BERDIRINYA “ POKDARWIS
PAGUYUBAN TEMPE SANAN YANG BERBADAN
HUKUM “ RW.15





PARA TAMU YANG PERNAH HADIR DI SANAN

KAMPUNG LUKIS SANAN



Kelurahan Siaga (KELSI)



**Pos Kesehatan Kelurahan (Poskeskel)
Pengobatan Gratis tiap hari Selasa**



Launching “POS KETAN GPS “Pos Kesehatan Tempe Sanan Gerakan Pekerja Sehat “ di Kampung Sanan Kel. Purwantoro



KADER LINGKUNGAN KECIL



Panen kangkung hidroponik setelah penganangan Kader Lingkungan Kecil



Suasana belajar :
Teori dan praktek

PRODUK UNGGULAN LINGKUNGAN

HIDROPONIK



VERTICAL GARDEN



Kesehatan Peduli Lingkungan.

- ❖ Lingkungan Hijau: taman, tanam sayur, Buah, TOGA melalui media; pot/polibag, Vertikal garden, hidroponik .



❖ Produksi sayur, buah ORGANIK



PERHARGAAN DARI GUBERNUR JAWA TIMUR SEBAGAIN KELURAHAN BERSIH DAN LESTARI TAHUN 2018





**Gapoktan Sanan Songo RW.15
Juara 1 Kota dan Harapan I Nasional
2017**



Juara 1 RW Berseri Tingkat Kota Malang

LOMBA POKJA SEHAT KELURAHAN PURWANTORO JUARA I





PURWANTORO

Peran LPMK Kel. Purwantoro :

- 1. SK LPMK oleh SK Camat selaku OPD**
- 2. Mitra Lurah dalam pelaksanaan Program Pembangunan Prioritas dan kegiatan masyarakat termasuk Pembentukan Pokmas-Pokmas Sarpras**
- 3. Berpean aktif dalam Perumusan Usulan Musrenbangkel serta implementasi kegiatan Sarpras di wilayah RT/RW**
- 4. Ikut aktif dalam Pembinaan Kelembagaan yang ada di Kelurahan**
- 5. Verifikasi Pengajuan Proposal Masyarakat RT/RW sesuai kebutuhan ke OPD Teknis**

Isu Strategis di Kel. Purwantoro :

Bidang FISIK

1. **Bahaya Banjir kiriman** ; (RW.04,05,17,18) terdampak RW.07,08,09,10 (Perlu intervensi Prog : Drainase, Plengsengan, Gorong, Sumur resapan, Biopori dan Normalisasi Sungai, Jembatan)
2. **ODF masih ada** tersebar di beberapa RW. di Kelurahan Purwantoro (harus tuntas, Perlu Biofil da IPAL Komunal)
3. **Perbaiki Jalan** : (keg: Hotmix, Paving, Rabatan)
4. **Penerangan Jalan** : (perlu kegiatan : PJU, PJI)
5. **Masih ada Rumah Layak Huni** (Rehab RTLH)
6. **Kurang RTH dan Taman Bermain/Tematik Gratis** (butuh bantuan bibit tanaman, Pembinaan Kampung Bersinar, Berseri serta Pemeliharaan Taman Tematik)
7. **Pengembangan Kampung Tematik** sesuai kearifan Lokal

Isu Strategis di Kel. Purwantoro : Bidang Non FISIK

1. Masih tingginya Jumlah **Keluarga Miskin** di Kel. Purwantoro sebesar = 3,53%
 - Data BDT BPS, diolah TNP2K Des,2019 : 1.056 Jiwa - 2020, 1.100 Jiwa
 - (3,53% dari total jumlah penduduk 30.196 jiwa)
 - Perlu Update data dan intervensi Lintas Program (PKH, KIS, BST, KIP, RTLH dan Baznas Kota Malang)
2. Jumlah UMKM Lebih dari 600 (perlu pembinaan, Pemberdayaan dan Permodalan, UMKM Go Smart serta Galeri UMKM)
3. Peningkatan Posyandu Balita dan Lansia (perlu intervensi Program dan Dana Operasional)
4. Angka Prevalensi HIV/AIDS Kel. Purwantoro masih tertinggi (Perlu sinergi dan intervensi program yang tepat sasaran)



Terima kasih atas perhatiannya
Mohon saran dan kritik



Semoga Bermanfaat



PURWANTORO