

STANDAR PELAYANAN KARTU TANDA PENDUDUK ELEKTRONIK BARU

Pemohon langsung datang ke kantor kelurahan Purwantoro dan pengajuan online di website siapel.malangkota.go.id

Persyaratan :

1. FC. KK
2. FC. Akta Kelahiran
3. Bagi Penduduk yang Belum Berusia 17 Tahun, Namun Sudah Menikah Atau Sudah Kawin Atau Pernah Kawin, Melampirkan Surat Nikah Atau Perkawinan
4. Surat Pindah Dalam (Dalam Wilayah NKRI)



Catatan : Berkas yang dibawa merupakan dokumen asli dan fotocopy 1 lembar

STANDAR PELAYANAN KARTU TANDA PENDUDUK ELEKTRONIK RUSAK

Pemohon langsung datang ke kantor kelurahan Purwantoro dan pengajuan online di website siapel.malangkota.go.id

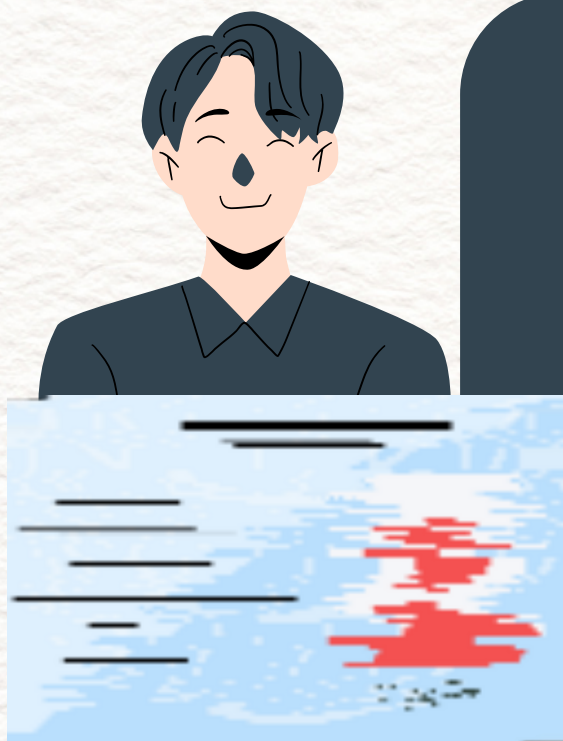

Persyaratan :

1. KTP Asli yang rusak
2. FC. Kartu Keluarga

Catatan : Berkas yang dibawa merupakan dokumen asli dan fotocopy 1 lembar

STANDAR PELAYANAN KARTU TANDA PENDUDUK ELEKTRONIK HILANG

Pemohon langsung datang ke kantor kelurahan Purwantoro dan pengajuan online di website siapel.malangkota.go.id



Persyaratan :

1. Surat Kehilangan KTP dari Polisi / Polsek
2. FC. Kartu Keluarga

Catatan : Berkas yang dibawa merupakan dokumen asli dan fotocopy 1 lembar

STANDAR PELAYANAN KARTU TANDA PENDUDUK ELEKTRONIK PERUBAHAN STATUS / IDENTITAS

Pemohon langsung datang ke kantor kelurahan Purwantoro dan pengajuan online di website siapel.malangkota.go.id

Persyaratan :

1. FC. Kartu Keluarga
2. FC. Akta Kelahiran
3. FC. Ijazah
4. FC. Surat Nikah atau Surat Cerai
Bagi Perubahan Status
5. KTP Asli



Catatan : Berkas yang dibawa merupakan dokumen asli dan fotocopy 1 lembar

STANDAR PELAYANAN KARTU IDENTITAS ANAK BARU

Pemohon langsung datang ke kantor kelurahan Purwantoro dan pengajuan online di website siapel.malangkota.go.id

Persyaratan :

1. FC. Akta Kelahiran
2. FC. KK Orangtua/Wali
3. FC. KTP Orangtua
4. Pasfoto 2x3 (2 lembar untuk anak umur diatas 5 tahun)
5. FC Paspor dan KITAP (Untuk WNA)

Catatan : Berkas yang dibawa merupakan dokumen asli dan fotocopy 1 lembar

STANDAR PELAYANAN KARTU IDENTITAS ANAK HILANG

Pemohon langsung datang ke kantor kelurahan Purwantoro
dan pengajuan online di website siapel.malangkota.go.id



Persyaratan :

1. Surat Kehilangan KIA dari Polisi/Polsek
2. FC. KK Orangtua

Catatan : Berkas yang dibawa merupakan dokumen asli dan fotocopy 1 lembar

STANDAR PELAYANAN KARTU KELUARGA BARU

Pemohon langsung datang ke kantor kelurahan Purwantoro dan pengajuan online di website siapel.malangkota.go.id

Persyaratan :

1. Mengisi Formulir Pengajuan KK (F101) Tandatangan Kepala Keluarga
2. Buku Nikah/Akta Perkawinan Atau Akta Perceraian
3. Surat Keterangan Pindah
4. Surat Keterangan Pindah Luar Negeri yang Diterbitkan oleh DISDUKCAPIL
5. Surat Keterangan Pengganti Tanda Identitas
6. Petikan Keputusan Presiden Tentang Pewarganegaraan dan Berita Acara Pengucapan Sumpah Bagi Penduduk WNI yang Semula Berkewarganegaraan Asing



Catatan : Berkas yang dibawa merupakan dokumen asli dan fotocopy 1 lembar

STANDAR PELAYANAN KARTU KELUARGA PERUBAHAN DATA

Pemohon langsung datang ke kantor kelurahan Purwantoro dan pengajuan online di website siapel.malangkota.go.id



Persyaratan :

1. Mengisi Formulir Pengajuan KK (F101) Tandatangan Kepala Keluarga
2. KK Lama
3. Surat Keterangan/Bukti Perubahan Peristiwa Kependudukan

Catatan : Berkas yang dibawa merupakan dokumen asli dan fotocopy 1 lembar

STANDAR PELAYANAN KARTU KELUARGA HILANG

Pemohon langsung datang ke kantor kelurahan Purwantoro dan pengajuan online di website siapel.malangkota.go.id



Persyaratan :

1. Surat Keterangan Hilang dari Kepolisian Atau KK Rusak
2. KTP

Catatan : Berkas yang dibawa merupakan dokumen asli dan fotocopy 1 lembar

STANDAR PELAYANAN SURAT PINDAH DATANG ANTAR KOTA/KAB

Pemohon langsung datang ke kantor kelurahan Purwantoro dan pengajuan online di website siapel.malangkota.go.id

Persyaratan :

1. Mengisi Formulir F1.01
2. Surat Pindah Dari Kota Asal
3. KTP
4. Surat Keterangan/Bukti Perubahan Peristiwa Kependudukan
5. KK Lama Tempat Tujuan, Bila Numpang/Pecah KK

Catatan : Berkas yang dibawa merupakan dokumen asli dan fotocopy 1 lembar



STANDAR PELAYANAN SURAT PINDAH DATANG WNI BELUM MEMILIKI SURAT PINDAH

Pemohon langsung datang ke kantor kelurahan Purwantoro dan pengajuan online di website siapel.malangkota.go.id



Persyaratan :

1. Mengisi Blangko Surat Pengantar Pindah
2. KK dan KTP Asli
3. Surat Keterangan/Bukti Perubahan Peristiwa Kependudukan

Catatan : Berkas yang dibawa merupakan dokumen asli dan fotocopy 1 lembar

STANDAR PELAYANAN SURAT PINDAH KELUAR ANTAR KAB/KOTA

Pemohon langsung datang ke kantor kelurahan Purwantoro dan pengajuan online di website siapel.malangkota.go.id



Persyaratan :

1. Mengisi Formulir F1.03
2. KK
3. Surat Keterangan/Bukti Perubahan Peristiwa Penting

Catatan : Berkas yang dibawa merupakan dokumen asli dan fotocopy 1 lembar

STANDAR PELAYANAN SURAT PINDAH KELUAR DALAM KOTA

Pemohon langsung datang ke kantor kelurahan Purwantoro dan pengajuan online di website siapel.malangkota.go.id



Persyaratan :

1. Mengisi Formulir F1.03
2. KK
3. Mengisi Formulir F1.01
4. Surat Keterangan/Bukti Perubahan Peristiwa Penting

Catatan : Berkas yang dibawa merupakan dokumen asli dan fotocopy 1 lembar

STANDAR PELAYANAN SURAT PENGANTAR CATATAN KEPOLISIAN

Pemohon langsung datang ke kantor kelurahan Purwantoro



Persyaratan :

1. Surat Pengantar dari RT/RW
2. FC KK
3. FC KTP
4. FC Akta Kelahiran
5. Foto Berwarna Background Merah 4x6 = 4 lembar, 3x4 = 3 lembar.

Catatan : Berkas yang dibawa merupakan dokumen asli dan fotocopy 3 lembar

STANDAR PELAYANAN SURAT PENGANTAR PENGAMBILAN UANG DI BANK

Pemohon langsung datang ke kantor kelurahan Purwantoro



Persyaratan :

1. Surat Pengantar dari RT/RW
2. FC KK
3. FC KTP
4. Bukti Pengiriman Uang Dari Pengirim

Catatan : Berkas yang dibawa merupakan dokumen asli dan fotocopy 1 lembar

STANDAR PELAYANAN SURAT IJIN KEGIATAN ATAU KERAMAIAAN

Pemohon langsung datang ke kantor kelurahan Purwantoro



Persyaratan :

1. Surat Pengantar dari RT/RW
2. FC KK
3. FC KTP
4. Proposal Ijin Tempat Penyelenggaraan
5. Surat Permohonan ke Kapolres yang Diketahui Lurah

Catatan : Berkas yang dibawa merupakan dokumen asli dan fotocopy 1 lembar

STANDAR PELAYANAN SURAT PERNYATAAN AHLI WARIS

Pemohon langsung datang ke kantor kelurahan Purwantoro

Persyaratan :

1. Surat Pengantar dari RT/RW
2. Surat Pernyataan Ahli Waris
3. FC Akta Kematian
4. FC Buku Nikah Pewaris
5. FC KK dan KTP
6. FC Akta Kelahiran
7. Foto Tampak Wajah Para Saksi dan Semua Ahli Waris
8. Jika ada Perbedaan Nama dari Pewaris dan atau Ahli Waris Dalam Dokumen, Maka Disebutkan Dalam Surat Pernyataan, Disertai Membuat Surat Pernyataan Beda Nama.

Catatan : Berkas yang dibawa merupakan dokumen asli dan rangkap 3 kali



STANDAR PELAYANAN SURAT PENGANTAR DOMISILI USAHA

Pemohon langsung datang ke kantor kelurahan Purwantoro



Persyaratan :

1. Surat Pengantar RT/RW
2. FC. KK dan KTP
3. FC. Akte Pendiri Perusahaan
4. FC. Surat Pendukung Lainnya (SIUP, NPWP, TDP)
5. Surat Berpergian Dari Daerah Asal Sesuai KTP atau Surat Boro Kerja

Catatan : Berkas yang dibawa merupakan dokumen asli dan rangkap 3 lembar

STANDAR PELAYANAN SURAT PENGANTAR USAHA

Pemohon langsung datang ke kantor kelurahan Purwantoro



Persyaratan :

1. Surat Pengantar RT/RW
2. FC. KK dan KTP
3. FC. Akte Pendiri Perusahaan
4. FC. Surat Pendukung Lainnya
(Akta Pendirian Usaha, NPWP)
5. Bukti Lunas PBB Tahun Terakhir
6. FC. NPWP Usaha/Pemohon

Catatan : Berkas yang dibawa merupakan dokumen asli dan rangkap 3 lembar

STANDAR PELAYANAN SURAT BORO KERJA

Pemohon langsung datang ke kantor kelurahan Purwantoro



Persyaratan :

1. Surat Pengantar RT/RW
2. FC. KK dan KTP
3. FC. Surat Nikah

Catatan : Berkas yang dibawa merupakan dokumen asli dan rangkap 4 lembar

STANDAR PELAYANAN SURAT PENGANTAR CALON TKI/TKW

Pemohon langsung datang ke kantor kelurahan Purwantoro



Persyaratan :

1. Surat Pengantar RT/RW
2. FC. KK dan KTP
3. FC. Surat Nikah
4. Surat Pernyataan Ijin Orangtua,
Suami/Istri
5. FC Ijazah
6. FC Akta Kelahiran

Catatan : Berkas yang dibawa merupakan dokumen asli dan rangkap 3 lembar

STANDAR PELAYANAN AKTA KELAHIRAN BARU

Pemohon langsung datang ke kantor kelurahan Purwantoro dan pengajuan online di website siapel.malangkota.go.id



Persyaratan :

1. Mengisi Form F2.01
2. FC. Surat Keterangan Kelahiran Dari Rumah Sakit/Puskesmas/Fasilitas Kesehatan/Dokter/Bidan
3. FC. Buku Nikah/Kutipan Akta Perkawinan
4. FC. KK Orang Tua
5. SPTJM atas Kebenaran Data Dengan Diketahui Oleh 2 Orang Saksi

Catatan : Berkas yang dibawa merupakan dokumen asli dan rangkap 3 lembar

STANDAR PELAYANAN AKTA KELAHIRAN HILANG/RUSAK

Pemohon langsung datang ke kantor kelurahan Purwantoro dan pengajuan online di website siapel.malangkota.go.id



Persyaratan :

1. Mengisi Form Permohonan
2. FC. KK
3. Surat Keterangan Kehilangan Dari Kepolisian
4. FC Akta Kelahiran (Opsional)
5. Kutipan Akta Kelahiran Yang Rusak

Catatan : Berkas yang dibawa merupakan dokumen asli dan rangkap 3 lembar

STANDAR PELAYANAN AKTA KELAHIRAN PERUBAHAN NAMA

Pemohon langsung datang ke kantor kelurahan Purwantoro dan pengajuan online di website siapel.malangkota.go.id



Persyaratan :

1. Mengisi Form F2.01
2. FC. KK
3. FC. Salinan Penetapan Pengadilan Negeri
4. Akta Kelahiran
5. FC. Dokumen Perjalanan Bagi Orang Asing

Catatan : Berkas yang dibawa merupakan dokumen asli dan rangkap 3 lembar

STANDAR PELAYANAN AKTA KEMATIAN

Pemohon langsung datang ke kantor kelurahan Purwantoro dan pengajuan online di website siapel.malangkota.go.id



Persyaratan :

1. Mengisi Form F2.01
2. Surat Keterangan Kematian Dari Dokter/RS/Lurah
3. KK dan KTP Alm
4. Surat Pernyataan Tanggung Jawab Mutlak

Catatan : Berkas yang dibawa merupakan dokumen asli dan rangkap 3 lembar

STANDAR PELAYANAN AKTA KEMATIAN HILANG/RUSAK

Pemohon langsung datang ke kantor kelurahan Purwantoro dan pengajuan online di website siapel.malangkota.go.id



Persyaratan :

1. Mengisi Form F2.01
2. FC. KK
3. Surat Keterangan Kehilangan Dari Kepolisian
4. FC. Kutipan Akta Kematian (Jika Ada)
5. Kutipan Akta Kematian Yang Rusak

Catatan : Berkas yang dibawa merupakan dokumen asli dan rangkap 3 lembar

STANDAR PELAYANAN AKTA KEMATIAN PERUBAHAN NAMA

Pemohon langsung datang ke kantor kelurahan Purwantoro dan pengajuan online di website siapel.malangkota.go.id



Persyaratan :

1. Mengisi Form F2.01
2. FC. Salinan Penetapan Pengadilan Negeri
3. Kutipan Akta Kematian
4. FC. KK
5. FC. Dokumen Perjalanan Bagi Orang Asing

Catatan : Berkas yang dibawa merupakan dokumen asli dan rangkap 3 lembar

STANDAR PELAYANAN AKTA KEMATIAN PEMBETULAN

Pemohon langsung datang ke kantor kelurahan Purwantoro dan pengajuan online di website siapel.malangkota.go.id



Persyaratan :

1. Mengisi Form F2.01
2. FC. Dokumen Autentik Yang Menjadi Pendukung Untuk Pembetulan
3. Kutipan Akta Kematian Yang Terdapat Kesalahan
4. FC. KK
5. Surat Pernyataan Tanggung Jawab Mutlak

Catatan : Berkas yang dibawa merupakan dokumen asli dan rangkap 3 lembar

STANDAR PELAYANAN AKTA KEMATIAN PEMBATALAN PENCATATAN SIPIL

Pemohon langsung datang ke kantor kelurahan Purwantoro dan pengajuan online di website siapel.malangkota.go.id



Persyaratan :

1. Mengisi Form F2.01
2. FC. Salinan Putusan Pengadilan Yang Telah Mempunyai Kekuatan Hukum Tetap
3. Kutipan Akta Pencatatan Sipil Yang Dibatalkan
4. FC. KK
5. Surat Pernyataan Tanggung Jawab Mutlak

Catatan : Berkas yang dibawa merupakan dokumen asli dan rangkap 3 lembar

STANDAR PELAYANAN SURAT NIKAH

Pemohon langsung datang ke kantor kelurahan Purwantoro



Persyaratan :

1. Mengisi Form F2.01
2. FC. Surat Keterangan Telah Terjadinya Perkawinan Dari Pemuka Agama Atau Penghayat Kepercayaan
3. FC. Pas Foto Berwarna Suami Istri Ukuran 4x6 1 lembar
4. e-KTP
5. KK
6. Bagi Janda/Duda Karena Cerai Mati Melampirkan FC Akta Kematian Pasangan
7. Bagi Janda/Duda Karena Cerai Hidup Melampirkan FC Akta Perceraian

Catatan : Berkas yang dibawa merupakan dokumen asli dan rangkap 3 lembar

STANDAR PELAYANAN SURAT NIKAH HILANG/RUSAK

Pemohon langsung datang ke kantor kelurahan Purwantoro



Persyaratan :

1. Surat Pengantar RT/RW
2. FC KK dan KTP
3. Bila Surat Nikah Hilang, Minta Surat Kehilangan Kepolisian
4. Bila Surat Nikah Rusak, Disertakan Dokumen Yang Rusak

Catatan : Berkas yang dibawa merupakan dokumen asli dan rangkap 3 lembar

STANDAR PELAYANAN SURAT DISPENSASI NIKAH MENDADAK

Pemohon langsung datang ke kantor kelurahan Purwantoro



Persyaratan :

1. Surat Pengantar RT/RW
2. FC KK dan KTP
3. Formulir N1 s.d. N4 Bagi Yang Akan Menikah Yang Ditandatangani Lurah
4. Alasan Pernikahan Mendadak

Catatan : Berkas yang dibawa merupakan dokumen asli dan rangkap 3 lembar

STANDAR PELAYANAN SURAT KETERANGAN WALI NIKAH

Pemohon langsung datang ke kantor kelurahan Purwantoro



Persyaratan :

1. Surat Pengantar RT/RW
2. FC KK dan KTP
3. Data-data Calon Mempelai Pria dan Wanita
4. FC Akta Kelahiran, KTP, KK Wali Nikah

Catatan : Berkas yang dibawa merupakan dokumen asli dan rangkap 3 lembar

STANDAR PELAYANAN SURAT KETERANGAN BELUM MENIKAH

Pemohon langsung datang ke kantor kelurahan Purwantoro

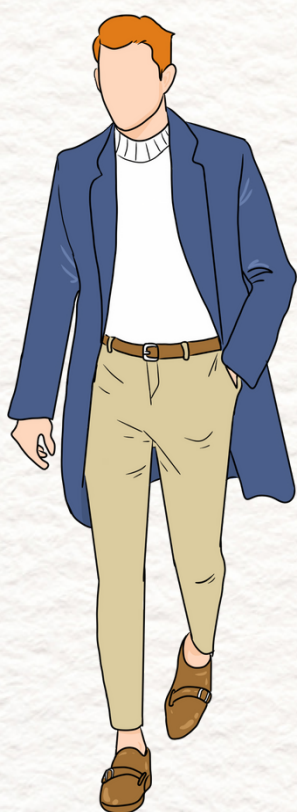

Persyaratan :

1. Surat Pengantar RT/RW
2. FC. KK dan KTP
3. FC. Akta Cerai (Bagi Duda/Janda Cerai Hidup)
4. FC. Surat Keterangan Kematian (Bagi Duda/Janda Cerai Mati)
5. Mengisi Surat Pernyataan Belum Menikah Materai 10.000

Catatan : Berkas yang dibawa merupakan dokumen asli dan rangkap 3 lembar

STANDAR PELAYANAN SURAT PENGANTAR PERMINTAAN SUMBANGAN SOSIAL

Pemohon langsung datang ke kantor kelurahan Purwantoro

Persyaratan :

1. Pimpinan Lembaga/Perorangan Selaku Pemohon Datang Sendiri
2. Proposal
3. FC. KK dan KTP
4. Rekomendasi Dari Pejabat Yang Berwenang



Catatan : Berkas yang dibawa merupakan dokumen asli dan rangkap 2 lembar

STANDAR PELAYANAN SURAT KETERANGAN TIDAK MAMPU

Pemohon langsung datang ke kantor kelurahan Purwantoro



Persyaratan :

1. Surat Pengantar RT/RW
2. FC. KK dan KTP
3. Surat Pernyataan Bermaterai diketahui RT dan RW

Catatan : Berkas yang dibawa merupakan dokumen asli dan rangkap 2 lembar

STANDAR PELAYANAN IJIN PENELITIAN, KKN DAN SURVEY

Pemohon langsung datang ke kantor kelurahan Purwantoro

Persyaratan :

1. Surat Pengantar dari Lembaga/Instansi Pengirim
2. Menunjukkan Kartu Identitas Pemohon/Kartu Mahasiswa/ KTP
3. Bawa Rekomendasi dari Kecamatan atau Disnaker PTSPMPTSP



Catatan : Berkas yang dibawa merupakan dokumen asli dan rangkap 2 lembar

STANDAR PELAYANAN PENGGAJUAN PROPOSAL PROGRAM/KEGIATAN

Pemohon langsung datang ke kantor kelurahan Purwantoro



Persyaratan :

1. Surat Pengantar Dari Lembaga/Instansi Pengirim
2. Proposal Pengajuan Yang Diketahui oleh RT/RW, LPMK, Lurah, dan Camat
3. FC. SK Pendirian Lembaga

Catatan : Berkas yang dibawa merupakan dokumen asli dan rangkap 3 lembar

STANDAR PELAYANAN SURAT PENGANTAR LOKASI TEMPAT PRAKTEK

Pemohon langsung datang ke kantor kelurahan Purwantoro

Persyaratan :

1. Surat Pengantar Dari RT/RW
2. FC. KK dan KTP
3. FC. Piagam Pelatihan
4. FC. Surat Pendukung Lainnya (SIUP, NPWP, TDP)
5. Surat Berpergian Dari Daerah Asal Sesuai KTP
6. FC. Sertifikasi/Bukti Lulus Uji Tes Tenaga Penyehat Tradisional
7. Foto Berwarna 4x6 (4 Lembar)

Catatan : Berkas yang dibawa merupakan dokumen asli dan rangkap 3 lembar

